

## 第2章 令和3年度業務

### 第1節 管理業務

#### (1) 職員に関すること

##### (1)-1 職種別職員数

(令和4年3月31日現在)

| 職 種       | 所 属     | 現 員      | 院 長 | 副 院 長 | 参 事 長 | 部 長 | 診 療 部   |        |      |       |       |       |       | 看 護 部 | 事務部 |       |       |       |
|-----------|---------|----------|-----|-------|-------|-----|---------|--------|------|-------|-------|-------|-------|-------|-----|-------|-------|-------|
|           |         |          |     |       |       |     | 診 療 部 門 | 中央診療部門 |      |       |       | 薬 剤 科 | 栄 養 科 |       | 眼 科 | そ の 他 | 庶 務 課 | 医 事 課 |
|           |         |          |     |       |       |     |         | リハビリ科  | 放射線科 | 臨床検査科 | 臨床工学科 |       |       |       |     |       |       |       |
| 医 師       |         | 74 (1)   | 1   | 2     |       | 1   | 70      |        |      |       |       |       |       |       |     |       |       |       |
| 看護職員      | 助産師     | 33 (4)   |     |       |       |     |         |        |      |       |       |       |       |       | 29  |       |       |       |
|           | 看護師     | 359 (21) |     |       |       | 1   |         |        |      |       |       |       |       |       | 343 |       |       |       |
|           | 准看護師    | 0        |     |       |       |     |         |        |      |       |       |       |       |       |     |       |       |       |
| 医療技術員     | 理学療法士   | 13       |     |       |       |     |         | 14     |      |       |       |       |       |       |     |       |       |       |
|           | 作業療法士   | 3        |     |       |       |     |         | 4      |      |       |       |       |       |       |     |       |       |       |
|           | 言語聴覚士   | 2        |     |       |       |     |         | 2      |      |       |       |       |       |       |     |       |       |       |
|           | 診療放射線技師 | 21       |     |       |       |     |         |        | 21   |       |       |       |       |       |     |       |       |       |
|           | 臨床検査技師  | 24       |     |       |       |     |         |        |      | 24    |       |       |       |       |     |       |       |       |
|           | 臨床工学技士  | 3        |     |       |       |     |         |        |      |       | 4     |       |       |       |     |       |       |       |
|           | 薬剤師     | 23       |     |       |       |     |         |        |      |       |       | 25    |       |       |     |       |       |       |
| 栄養士       | 4 (1)   |          |     |       |       |     |         |        |      |       |       | 5     |       |       |     |       |       |       |
| 視能訓練士     | 2       |          |     |       |       |     |         |        |      |       |       |       | 2     |       |     |       |       |       |
| 事務職員      | 事務職員    | 33 (1)   |     |       |       | 1   |         |        |      |       |       | 1     |       | 1     | 14  | 15    |       |       |
|           | 技術職員    | 7        |     |       |       |     |         |        |      |       |       |       |       |       |     | 9     |       |       |
| 現業職員      | 医療業務員   | 8        |     |       |       |     |         |        |      |       |       |       |       |       | 5   | 3     |       |       |
|           | 調理師(員)  | 15       |     |       |       |     |         |        |      |       |       | 15    |       |       |     |       |       |       |
|           | 技能員     | 2        |     |       |       |     |         |        |      |       |       |       |       |       |     | 2     |       |       |
| 合 計       |         | 626 (28) | 1   | 2     | 0     | 3   | 70      | 20     | 21   | 24    | 4     | 25    | 21    | 2     | 378 | 28    | 15    |       |
| 会計年度任用職員等 |         | 133      |     |       |       |     | 16      | 2      | 5    | 10    |       | 6     | 12    |       | 1   | 62    | 4     | 15    |

(注) ( ) 内は育児休業者数

(注) 診療部門の会計年度任用職員は臨床研修医10名及び任期付医師等6名

(注) 現員数には、再任用職員12名及び任期付職員30名を含む

## (1) -2 職員数の状況

(令和4年3月31日現在)

| 職 種            | 人 員           | 実 人 員  |                      | 換 算 人 員 | 100床当り<br>換 算 人 員 | 医 師 一 人<br>当 り 職 員 数 |      |
|----------------|---------------|--------|----------------------|---------|-------------------|----------------------|------|
|                |               | 正 規    | 会 計 年 度<br>任 用 職 員 等 |         |                   |                      | 計    |
| 医 師            |               | 74     | 16                   | 90      | 90.0              | 18.71                | 1.00 |
| リハビリテ<br>ーション科 | 理 学 療 法 士     | 13     |                      | 13      | 14.0              | 2.91                 | 0.14 |
|                | 作 業 療 法 士     | 3      |                      | 3       | 4.0               | 0.83                 | 0.03 |
|                | 言 語 聴 覚 士     | 2      |                      | 2       | 2.0               | 0.42                 | 0.02 |
|                | そ の 他         |        | 2                    | 2       | 1.7               | 0.35                 | 0.02 |
|                | 計             | 18     | 2                    | 20      | 21.7              | 4.51                 | 0.21 |
| 放 射 線 科        | 診 療 放 射 線 技 師 | 21     |                      | 21      | 21.0              | 4.37                 | 0.23 |
|                | そ の 他         |        | 5                    | 5       | 4.3               | 0.89                 | 0.06 |
|                | 計             | 21     | 5                    | 26      | 25.3              | 5.26                 | 0.29 |
| 臨 床 検 査 科      | 臨 床 検 査 技 師   | 24     | 8                    | 32      | 6.6               | 1.37                 | 0.36 |
|                | そ の 他         |        | 2                    | 2       | 1.7               | 0.35                 | 0.02 |
|                | 計             | 24     | 10                   | 34      | 8.3               | 1.72                 | 0.38 |
| 臨 床 工 学 科      | 臨 床 工 学 技 士   | 3      |                      | 3       | 3.5               | 0.73                 | 0.03 |
|                | 計             | 3      |                      | 3       | 3.5               | 0.73                 | 0.03 |
| 薬 剤 科          | 薬 剤 師         | 23     | 5                    | 28      | 4.1               | 0.85                 | 0.31 |
|                | そ の 他         |        | 1                    | 1       | 0.8               | 0.17                 | 0.01 |
|                | 計             | 23     | 6                    | 29      | 4.9               | 1.02                 | 0.32 |
| 栄 養 科          | 栄 養 士         | 4      | 1                    | 5       | 0.9               | 0.19                 | 0.06 |
|                | 調 理 師 (員)     | 15     | 11                   | 26      | 9.7               | 2.02                 | 0.29 |
|                | 事 務 職 員       | 1      |                      | 1       | 1.0               | 0.21                 | 0.01 |
|                | 計             | 20     | 12                   | 32      | 11.6              | 2.42                 | 0.36 |
| 眼 科            | 視 能 訓 練 士     | 2      |                      | 2       | 2.0               | 0.42                 | 0.02 |
|                | 計             | 2      | 0                    | 2       | 2.0               | 0.42                 | 0.02 |
| そ の 他          | そ の 他         |        | 1                    | 1       | 0.9               | 0.19                 | 0.01 |
|                | 計             | 0      | 1                    | 1       | 0.9               | 0.19                 | 0.01 |
| 看 護 部          | 助 産 師         | 33     |                      | 33      | 29.7              | 6.17                 | 0.37 |
|                | 看 護 師         | 359    | 17                   | 376     | 14.8              | 3.08                 | 4.18 |
|                | 准 看 護 師       |        |                      | 0       |                   | 0.00                 | 0.00 |
|                | 医 療 業 務 員     | 5      | 42                   | 47      | 36.5              | 7.59                 | 0.52 |
|                | 事 務 職 員       | 1      | 3                    | 4       | 2.6               | 0.54                 | 0.04 |
|                | 計             | 398    | 62                   | 460     | 83.6              | 17.38                | 5.11 |
| 庶 務 課          | 事 務 職 員       | 16     | 4                    | 20      | 3.2               | 0.67                 | 0.22 |
|                | 技 術 職 員       | 7      |                      | 7       | 8.5               | 1.77                 | 0.08 |
|                | そ の 他         | 5      |                      | 5       | 5.0               | 1.04                 | 0.06 |
|                | 計             | 28     | 4                    | 32      | 16.7              | 3.48                 | 0.36 |
| 医 事 課          | 事 務 職 員       | 15     | 15                   | 30      | 13.0              | 2.70                 | 0.33 |
|                | 計             | 15     | 15                   | 30      | 13.0              | 2.70                 | 0.33 |
| 合 計            |               | *① 626 | *② 133               | 759     | 281.5             | 58.54                | 8.42 |

(注) \*①は育児休業者28名を含む

\*②は臨床研修医10名・任期付医師等6名を含む(他院からの臨床研修医は除く)

## (2) 財務に関すること

### (2)-1 予算・決算の概況

#### ◎収益的収入及び支出

##### 収入

(単位:千円)

| 区 分    | 予算額        | 決算額        | 増 減       | 備 考                    |
|--------|------------|------------|-----------|------------------------|
| 病院事業収益 | 11,788,000 | 11,652,146 | △ 135,854 |                        |
| 医業収益   | 10,079,300 | 9,895,097  | △ 184,203 | (うち仮受消費税 21,766)       |
| 医業外収益  | 1,559,800  | 1,608,961  | 49,161    | (       "       7,040) |
| 特別利益   | 148,900    | 148,088    | △ 812     | (       "       0)     |

##### 支出

(単位:千円)

| 区 分    | 予算額        | 決算額        | 不用額     | 備 考                |
|--------|------------|------------|---------|--------------------|
| 病院事業費用 | 11,651,000 | 11,541,555 | 109,445 |                    |
| 医業費用   | 11,526,174 | 11,434,104 | 92,070  | (うち仮払消費税 12,006)   |
| 医業外費用  | 103,200    | 98,136     | 5,064   | (       "       0) |
| 特別損失   | 11,626     | 9,315      | 2,311   | (       "       0) |
| 予備費    | 10,000     | 0          | 10,000  |                    |

#### ◎資本的収入及び支出

##### 収入

(単位:千円)

| 区 分      | 予算額       | 決算額       | 増 減   | 備 考 |
|----------|-----------|-----------|-------|-----|
| 資本的収入    | 1,575,500 | 1,576,037 | 537   |     |
| 企業債      | 1,373,500 | 1,373,500 | 0     |     |
| 補助金      | 1,900     | 2,537     | 637   |     |
| 固定資産売却代金 | 100       | 0         | △ 100 |     |
| 他会計負担金   | 200,000   | 200,000   | 0     |     |

##### 支出

(単位:千円)

| 区 分    | 予算額       | 決算額       | 繰越額    | 不用額    | 備考       |
|--------|-----------|-----------|--------|--------|----------|
| 資本的支出  | 2,043,000 | 2,019,185 | 10,266 | 13,549 | (うち仮払消費税 |
| 建設改良費  | 1,719,100 | 1,695,308 | 10,266 | 13,526 | 4,684)   |
| 企業債償還金 | 323,900   | 323,877   | 0      | 23     |          |

## (2)-2 経営分析表

| 分析項目           | 2年度    | 3年度    | 算式  |
|----------------|--------|--------|---|
| 1. 固定資産構成比率    | 76.4%  | 78.4%  | $\frac{\text{固定資産}}{\text{固定資産} + \text{流動資産}} \times 100$  |
| 2. 固定負債構成比率    | 21.3%  | 26.2%  | $\frac{\text{固定負債}}{\text{負債} \cdot \text{資本合計}} \times 100$  |
| 3. 自己資本構成比率    | 62.1%  | 56.5%  | $\frac{\text{資本金} + \text{剰余金} + \text{評価差額等} + \text{繰延収益}}{\text{負債} \cdot \text{資本合計}} \times 100$           |
| 4. 固定資産対長期資本比率 | 91.5%  | 94.9%  | $\frac{\text{固定資産}}{\text{資本金} + \text{剰余金} + \text{評価差額等} + \text{固定負債} + \text{繰延収益}} \times 100$             |
| 5. 固定比率        | 123.0% | 138.9% | $\frac{\text{固定資産}}{\text{資本金} + \text{剰余金} + \text{評価差額等} + \text{繰延収益}} \times 100$                           |
| 6. 流動比率        | 142.7% | 124.3% | $\frac{\text{流動資産}}{\text{流動負債}} \times 100$  |
| 7. 酸性試験比率      | 135.4% | 117.2% | $\frac{\text{現金預金} + \text{未収金} - \text{貸倒引当金}}{\text{流動負債}} \times 100$  |
| 8. 現金預金比率      | 42.4%  | 15.0%  | $\frac{\text{現金預金}}{\text{流動負債}} \times 100$  |
| 9. 自己資本回転率     | 1.6    | 1.6    | $\frac{\text{医業収益}}{\frac{\text{期首自己資本} + \text{期末自己資本}}{2}}$   |
| 10. 固定資産回転率    | 1.4    | 1.3    | $\frac{\text{医業収益}}{\frac{\text{期首固定資産} + \text{期末固定資産}}{2}}$   |
| 11. 減価償却率      | 9.1%   | 7.4%   | $\frac{\text{当年度減価償却費}}{\text{有形固定資産} + \text{無形固定資産} - \text{土地} - \text{建設仮勘定} + \text{当年度減価償却費}} \times 100$ |
| 12. 流動資産回転率    | 5.5    | 4.6    | $\frac{\text{医業収益}}{\frac{\text{期首流動資産} + \text{期末流動資産}}{2}}$   |
| 13. 未収金回転率     | 7.3    | 6.2    | $\frac{\text{医業収益}}{\frac{\text{期首未収金} + \text{期末未収金}}{2}}$   |
| 14. 総資本利益率     | 3.6%   | 1.1%   | $\frac{\text{当年度純利益}}{\frac{\text{期首総資本} + \text{期末総資本}}{2}} \times 100$  |

| 分析項目               | 2年度      | 3年度      | 算式  |
|--------------------|----------|----------|---|
| 15. 総収支比率          | 102.7%   | 100.9%   | $\frac{\text{総収入}}{\text{総費用}} \times 100$  |
| 16. 経常収支比率         | 101.5%   | 99.7%    | $\frac{\text{経常収入}}{\text{経常費用}} \times 100$  |
| 17. 医業収支比率         | 87.8%    | 86.4%    | $\frac{\text{医業収入}}{\text{医業費用}} \times 100$  |
| 18. 利子負担率          | 2.8%     | 1.6%     | $\frac{\text{支払利息} + \text{企業債取扱諸費}}{\text{建設改良の財源に充てるための企業債・リース債務}} \times 100$                                |
| 19. 企業債利息対料金収入比率   | 0.7%     | 0.6%     | $\frac{\text{企業債利息}}{\text{料金収入}} \times 100$   |
| 20. 職員1人当り医業収益 ※   | 16,389千円 | 11,336千円 | $\frac{\text{医業収入}}{\text{年度末損益勘定所属職員数}}$   |
| 21. 職員1人当り有形固定資産 ※ | 10,657千円 | 8,419千円  | $\frac{\text{期末有形固定資産}}{\text{年度末損益勘定所属職員数}}$   |
| 22. 単年度利益金比率       | 3.2%     | 1.1%     | $\frac{\text{単年度利益金}}{\text{医業収益} - \text{受託検査収益}} \times 100$  |
| 23. 累積欠損金比率        | 7.9%     | 6.9%     | $\frac{\text{累積欠損金}}{\text{医業収益} - \text{受託検査収益}} \times 100$   |
| 24. 不良債権比率         | △ 10.2%  | △ 11.0%  | $\frac{(\text{流動負債} - \text{建設改良の財源に充てるための企業債・リース債務}) - (\text{流動資産})}{\text{医業収益} - \text{受託検査収益}} \times 100$ |
| 25. 病床利用率          |          |          |   |
| (許可)               | 61.9%    | 58.9%    | $\frac{\text{年延入院患者数}}{\text{年延(許可)病床数}} \times 100$  |
| (稼働)               | 68.9%    | 65.5%    | $\frac{\text{年延入院患者数}}{\text{年延(稼働)病床数}} \times 100$  |
| 26. 1日平均患者数        |          |          |   |
| 入院                 | 297.8人   | 283.1人   | $\frac{\text{年延入院患者数}}{365日}$   |
| 外来                 | 542.6人   | 551.7人   | $\frac{\text{年延外来患者数}}{365日}$   |
| 外来(診療日当り)          | 815.0人   | 832.2人   | $\frac{\text{年延外来患者数}}{\text{診療日数}}$  |

※ R3は年度末損益勘定所属職員数に会計年度任用職員を含めている。

| 分析項目                | 2年度      | 3年度      | 算式   |
|---------------------|----------|----------|--|
| 27. 外来入院患者比率        | 182.2%   | 194.9%   | $\frac{\text{年延外来患者数}}{\text{年延入院患者数}} \times 100$ |
| 28. 職員1人1月当り患者数     | 30.0人    | 29.2人    | $\frac{\text{年延入院外来患者数}}{\text{年延職員数}}$            |
| 入院                  | 10.6人    | 9.9人     | $\frac{\text{年延入院患者数}}{\text{年延職員数}}$              |
| 外来                  | 19.4人    | 19.3人    | $\frac{\text{年延外来患者数}}{\text{年延職員数}}$              |
| 29. 患者1人1日当り診療収入    | 29,251円  | 29,343円  | $\frac{\text{入院外来収益}}{\text{年延入院外来患者数}}$           |
| 入院                  | 57,131円  | 59,170円  | $\frac{\text{入院収益}}{\text{年延入院患者数}}$               |
| 外来                  | 13,950円  | 14,038円  | $\frac{\text{外来収益}}{\text{年延外来患者数}}$               |
| 30. 職員1人1日当り診療収入    | 877,596円 | 855,433円 | $\frac{\text{入院外来収益}}{\text{年延職員数}}$               |
| 31. 患者1人1日当り薬品費     | 4,832円   | 5,111円   | $\frac{\text{薬品費}}{\text{年延入院外来患者数}}$              |
| うち投薬                | 352円     | 348円     | $\frac{\text{投薬薬品費}}{\text{年延入院外来患者数}}$            |
| うち注射                | 3,701円   | 3,860円   | $\frac{\text{注射薬品費}}{\text{年延入院外来患者数}}$            |
| 32. 入院患者1人1日当り給食材料費 | 744円     | 760円     | $\frac{\text{患者用給食材料費}}{\text{年延入院患者数}}$           |
| 33. 医療材料消費率         | 28.3%    | 29.4%    | $\frac{\text{医療材料費}}{\text{入院外来収益}} \times 100$    |
| 34. 診療収入に対する割合      |          |          |  |
| 投薬注射収入              | 9.8%     | 10.1%    | $\frac{\text{投薬注射収入}}{\text{入院外来収益}} \times 100$   |
| 処置及び手術収入            | 18.5%    | 19.0%    | $\frac{\text{処置及び手術収入}}{\text{入院外来収益}} \times 100$ |
| 検査収入                | 10.0%    | 10.5%    | $\frac{\text{検査収入}}{\text{入院外来収益}} \times 100$     |

| 分析項目  | 2年度      | 3年度      | 算式   |
|---|----------|----------|--|
| 放射線収入<br>(但し、RI、放射線<br>治療費を含む)              | 6.1%     | 6.2%     | $\frac{\text{放射線収入}}{\text{入院外来収益}} \times 100$          |
| その他の収入                                      | 55.6%    | 54.2%    | $\frac{\text{その他の収入}}{\text{入院外来収益}} \times 100$         |
| 35. 医業収益に対する<br>医療材料費の割合                    | 25.6%    | 26.6%    | $\frac{\text{医療材料費}}{\text{医業収益}} \times 100$            |
| 36. 医業収益に対する<br>職員給与費の割合                    | 65.9%    | 66.9%    | $\frac{\text{職員給与費}}{\text{医業収益}} \times 100$            |
| 37. 検査の状況                                   |          |          |  |
| 患者100人<br>当り検査件数                            | 615.9件   | 630.0件   | $\frac{\text{年間検査件数}}{\text{年延入院外来患者数}} \times 100$      |
| 患者100人<br>当り放射線件数                           | 28.5件    | 27.6件    | $\frac{\text{年間放射線件数}}{\text{年延入院外来患者数}} \times 100$     |
| 検査技師1人<br>当り検査件数                            | 55,567件  | 56,460件  | $\frac{\text{年間検査件数}}{\text{年度末検査技師数}}$                  |
| 検査技師1人<br>当り検査収入                            | 26,349千円 | 27,700千円 | $\frac{\text{検査収入}}{\text{年度末検査技師数}}$                    |
| 放射線技師1人<br>当り放射線件数                          | 3,360件   | 3,232件   | $\frac{\text{年間放射線件数}}{\text{年度末放射線技師数}}$                |
| 放射線技師1人<br>当り放射線収入<br>(但し、RI、放射線<br>治療費を含む) | 21,188千円 | 21,168千円 | $\frac{\text{放射線収入}}{\text{年度末放射線技師数}}$                  |
| 38. 病床100床当り<br>職員数                         |          |          |  |
| 医師  | 40.3人    | 42.0人    | $\frac{\text{年度末医師数}}{\text{年度末(許可)病床数}} \times 100$     |
| 看護部門  | 92.5人    | 95.6人    | $\frac{\text{年度末看護部門職員数}}{\text{年度末(許可)病床数}} \times 100$ |
| 薬剤部門  | 6.0人     | 6.0人     | $\frac{\text{年度末薬剤部門職員数}}{\text{年度末(許可)病床数}} \times 100$ |
| 事務部門  | 13.3人    | 12.9人    | $\frac{\text{年度末事務部門職員数}}{\text{年度末(許可)病床数}} \times 100$ |

| 分析項目          | 2年度      | 3年度      | 算式   |
|---------------|----------|----------|--|
| 給食部門          | 6.4人     | 6.7人     | $\frac{\text{年度末給食部門職員数}}{\text{年度末(許可)病床数}} \times 100$   |
| 臨床検査部門        | 7.1人     | 7.1人     | $\frac{\text{年度末臨床検査部門職員数}}{\text{年度末(許可)病床数}} \times 100$ |
| 放射線部門         | 5.4人     | 5.4人     | $\frac{\text{年度末放射線部門職員数}}{\text{年度末(許可)病床数}} \times 100$  |
| その他の部門        | 6.0人     | 5.4人     | $\frac{\text{年度末その他部門職員数}}{\text{年度末(許可)病床数}} \times 100$  |
| 全職員           | 177.1人   | 181.1人   | $\frac{\text{年度末全職員数}}{\text{年度末(許可)病床数}} \times 100$      |
| 39. 1床当り償却資産  | 13,383千円 | 15,245千円 | $\frac{\text{年度末償却資産額}}{\text{年度末(許可)病床数}}$                |
| うち<br>ア. 建物   | 7,192千円  | 6,878千円  | $\frac{\text{年度末建物額}}{\text{年度末(許可)病床数}}$                  |
| イ. 建物<br>附属設備 | 3,348千円  | 3,189千円  | $\frac{\text{年度末建物附属設備額}}{\text{年度末(許可)病床数}}$              |
| ウ. 器械備品       | 1,928千円  | 4,408千円  | $\frac{\text{年度末器械備品額}}{\text{年度末(許可)病床数}}$                |

## (2)-3 損益計算書

(単位:千円)

| 科 目             | 借          |            | 方           |       |
|-----------------|------------|------------|-------------|-------|
|                 | 金 額        |            | 構 成 比 率 (%) |       |
|                 | 2 年 度      | 3 年 度      | 2 年 度       | 3 年 度 |
| 医 業 費 用         | 11,269,350 | 11,422,097 | 95.0        | 98.3  |
| 給 与 費           | 6,526,414  | 6,608,795  | 55.0        | 56.9  |
| 材 料 費           | 2,537,553  | 2,629,028  | 21.4        | 22.6  |
| 経 費             | 1,529,134  | 1,566,142  | 12.9        | 13.5  |
| 減 価 償 却 費       | 644,918    | 583,501    | 5.4         | 5.0   |
| 資 産 減 耗 費       | 8,558      | 12,219     | 0.1         | 0.1   |
| 研 究 研 修 費       | 22,773     | 22,412     | 0.2         | 0.2   |
| 医 業 外 費 用       | 96,519     | 86,021     | 0.8         | 0.7   |
| 支 払 利 息         | 63,473     | 53,873     | 0.5         | 0.4   |
| 長 期 前 払 消 費 税   | 30,393     | 31,892     | 0.3         | 0.3   |
| 雑 損 失           | 2,653      | 256        | 0.0         | 0.0   |
| 特 別 損 失         | 190,701    | 9,315      | 1.6         | 0.1   |
| 過 年 度 損 益 修 正 損 | 6,701      | 9,315      | 0.1         | 0.1   |
| そ の 他 特 別 損 失   | 184,000    | 0          | 1.5         | 0.0   |
| 当期純利益           | 313,902    | 105,907    | 2.6         | 0.9   |
| 合 計             | 11,870,472 | 11,623,340 | 100.0       | 100.0 |

| 科 目             | 貸          |            | 方           |       |
|-----------------|------------|------------|-------------|-------|
|                 | 金 額        |            | 構 成 比 率 (%) |       |
|                 | 2 年 度      | 3 年 度      | 2 年 度       | 3 年 度 |
| 医 業 収 益         | 9,898,762  | 9,873,331  | 83.4        | 84.9  |
| 入 院 収 益         | 6,209,787  | 6,114,007  | 52.3        | 52.6  |
| 外 来 収 益         | 2,762,756  | 2,826,983  | 23.3        | 24.3  |
| 他 会 計 負 担 金     | 770,000    | 770,000    | 6.5         | 6.6   |
| そ の 他 医 業 収 益   | 156,219    | 162,341    | 1.3         | 1.4   |
| 医 業 外 収 益       | 1,639,049  | 1,601,921  | 13.8        | 13.8  |
| 受 取 利 息 配 当 金   | 8          | 10         | 0.0         | 0.0   |
| 他 会 計 負 担 金     | 330,000    | 330,000    | 2.8         | 2.8   |
| 他 会 計 補 助 金     | 10,921     | 0          | 0.1         | 0.0   |
| 補 助 金           | 1,165,369  | 1,125,236  | 9.8         | 9.7   |
| 長 期 前 受 金 戻 入   | 59,831     | 70,520     | 0.5         | 0.6   |
| そ の 他 医 業 外 収 益 | 72,920     | 76,155     | 0.6         | 0.7   |
| 特 別 利 益         | 332,661    | 148,088    | 2.8         | 1.3   |
| 過 年 度 損 益 修 正 益 | 148,661    | 148,088    | 1.3         | 1.3   |
| そ の 他 特 別 収 益   | 184,000    | 0          | 1.5         | 0.0   |
| 当期純損失           | 0          | 0          | 0.0         | 0.0   |
| 合 計             | 11,870,472 | 11,623,340 | 100.0       | 100.0 |

## (2)-4 貸借対照表

(単位:千円)

| 科 目           | 借         |            | 方           |       |
|---------------|-----------|------------|-------------|-------|
|               | 金 額       |            | 構 成 比 率 (%) |       |
|               | 2 年 度     | 3 年 度      | 2 年 度       | 3 年 度 |
| 固 定 資 産       | 6,840,866 | 7,849,394  | 76.4        | 78.4  |
| 有 形 固 定 資 産   | 6,437,038 | 7,333,014  | 71.9        | 73.2  |
| 無 形 固 定 資 産   | 2,805     | 2,805      | 0.0         | 0.0   |
| 投 資 そ の 他 資 産 | 401,023   | 513,575    | 4.5         | 5.2   |
| 流 動 資 産       | 2,110,894 | 2,164,644  | 23.6        | 21.6  |
| 現 金 預 金       | 626,851   | 260,756    | 7.0         | 2.6   |
| 未 収 金         | 1,382,020 | 1,786,104  | 15.5        | 17.8  |
| 貸 倒 引 当 金     | △ 5,593   | △ 6,000    | △ 0.1       | 0.0   |
| 貯 蔵 品         | 105,368   | 121,589    | 1.2         | 1.2   |
| 前 払 金         | 1,950     | 1,950      | 0.0         | 0.0   |
| そ の 他 流 動 資 産 | 298       | 245        | 0.0         | 0.0   |
| 資 産 合 計       | 8,951,760 | 10,014,038 | 100.0       | 100.0 |

| 科 目         | 貸         |            | 方           |       |
|-------------|-----------|------------|-------------|-------|
|             | 金 額       |            | 構 成 比 率 (%) |       |
|             | 2 年 度     | 3 年 度      | 2 年 度       | 3 年 度 |
| 固 定 負 債     | 1,909,698 | 2,619,693  | 21.3        | 26.1  |
| 企 業 債       | 1,718,765 | 2,483,658  | 19.2        | 24.8  |
| リ ー ス 債 務   | 190,933   | 136,035    | 2.1         | 1.3   |
| 流 動 負 債     | 1,479,140 | 1,741,400  | 16.5        | 17.4  |
| 企 業 債       | 323,877   | 608,607    | 3.6         | 6.1   |
| リ ー ス 債 務   | 54,898    | 54,898     | 0.6         | 0.6   |
| 未 払 金       | 733,702   | 714,370    | 8.2         | 7.1   |
| 引 当 金       | 320,000   | 320,000    | 3.6         | 3.2   |
| 預 り 保 証 金   | 4,320     | 4,320      | 0.0         | 0.0   |
| 預 り 金       | 42,343    | 39,205     | 0.5         | 0.4   |
| 繰 延 収 益     | 193,952   | 178,068    | 2.2         | 1.8   |
| 長 期 前 受 金   | 913,700   | 1,116,237  | 10.2        | 11.2  |
| 長期前受金収益化累計額 | △ 719,748 | △ 938,169  | △ 8.0       | △ 9.4 |
| 負 債 合 計     | 3,582,790 | 4,539,161  | 40.0        | 45.3  |
| 資 本 金       | 6,155,565 | 6,155,565  | 68.8        | 61.5  |
| 剰 余 金       | △ 786,595 | △ 680,688  | △ 8.8       | △ 6.8 |
| 利 益 剰 余 金   | △ 786,595 | △ 680,688  | △ 8.8       | △ 6.8 |
| 資 本 合 計     | 5,368,970 | 5,474,877  | 60.0        | 54.7  |
| 負 債・資 本 合 計 | 8,951,760 | 10,014,038 | 100.0       | 100.0 |

### (3) 業務の委託(100万円以上)

| 契約の内容                               | 契約の相手方                          |
|-------------------------------------|---------------------------------|
| 物品供給管理システム業務委託(債務負担行為 H29.10~R4.9)  | アルフレッサメディカルサービス株式会社             |
| 清掃業務委託(長期継続契約 H30.6~R3.5)           | 日建総業株式会社                        |
| 警備業務委託(長期継続契約 H30.6~R3.5)           | 日建総業株式会社                        |
| 電話交換業務委託(長期継続契約 H30.6~R3.5)         | 日建総業株式会社                        |
| 職員食堂運営業務委託(長期継続契約 R元.10~R4.9)       | 株式会社デンシヨク                       |
| 電気設備及び空調設備等運転業務委託(長期継続契約 R2.6~R5.7) | 日建総業株式会社                        |
| MRI・CT・心血管造影撮影装置保守管理業務委託            | シーメンスヘルスケア株式会社 さいたま営業所          |
| 放射線治療装置保守管理業務委託                     | キヤノンメディカルシステムズ株式会社 埼玉支店         |
| 医療情報システム(基幹システム)保守管理委託              | キヤノンメディカルシステムズ株式会社 埼玉支店         |
| X線CT装置(東芝製)保守点検業務委託                 | キヤノンメディカルシステムズ株式会社 埼玉支店         |
| 医療情報システム運用支援業務委託                    | 株式会社KSKテクノサポート                  |
| 医療情報システム(部門システム)保守管理委託              | キヤノンメディカルシステムズ株式会社 埼玉支店         |
| 情報ネットワークシステム保守管理委託                  | NECフィールドイング株式会社 埼玉支店            |
| X線診断装置 Allura Xper FD20 保守管理業務委託    | 株式会社フィリップス・ジャパン ヘルスシステムズ事業部     |
| 昇降機保守管理業務委託                         | 三菱電機ビルテクノサービス株式会社 関越支社          |
| 医療用画像管理システム保守管理委託                   | PSP株式会社 埼玉営業所                   |
| 空調用自動制御機器保守管理委託                     | ジョンソンコントロールズ株式会社 北関東支店          |
| 核医学画像診断装置保守管理業務委託                   | 株式会社栗原医療器械店 さいたま支店              |
| 搬送設備保守管理委託                          | 株式会社日本シューター                     |
| 消化器内視鏡包括保守管理業務委託                    | オリンパスメディカルサイエンス販売株式会社 さいたま支店    |
| 生理機能検査システム保守管理委託                    | 日本光電工業株式会社 北関東支店                |
| 人工呼吸器(IMI社製)保守管理業務委託                | アイ・エム・アイ株式会社                    |
| X線透視撮影装置保守点検業務委託                    | 日立ヘルスケアシステムズ株式会社 関東サービス部        |
| 薬剤管理指導業務システム保守管理委託                  | 株式会社アイシーエム                      |
| 病院庭園管理及び敷地外駐車場除草等業務委託               | 株式会社東武園芸                        |
| 富士コンピューテッドラジオグラフィシステム保守管理業務委託       | 富士フイルムメディカル株式会社 北関東支社           |
| 内視鏡手術機器包括保守管理業務委託                   | オリンパスメディカルサイエンス販売株式会社 さいたま支店    |
| 結石破碎装置保守管理業務委託                      | 株式会社栗原医療器械店 さいたま支店              |
| 生体情報管理システム保守管理委託                    | 日本光電工業株式会社 北関東支店                |
| 電話交換機設備保守管理委託                       | 東陽工業株式会社 北関東支店                  |
| 吸引式冷温水発生機保守点検委託                     | 川重冷熱工業株式会社 北関東支店                |
| 滅菌装置(ウドノ製)保守管理業務委託                  | 株式会社ウドノ医機                       |
| 臨床検査情報システム保守管理委託                    | 株式会社エイアンドティー                    |
| 情報資産管理システム保守管理委託                    | NECフィールドイング株式会社 埼玉支店            |
| 循環器動脈ネットワークシステム保守管理委託               | 株式会社ウイン・インターナショナル 第四営業部埼玉営業所    |
| 三次元画像解析ワークステーション保守管理業務委託            | アミン株式会社                         |
| アコマ全身麻酔器保守管理業務委託                    | アコマ医科工業株式会社 営業本部営業部北関東営業所       |
| フラットパネルディテクタシステム保守管理業務委託            | コニカミノルタジャパン株式会社 ヘルスケアカンパニー埼玉営業所 |
| 部門システム共通基盤保守管理委託                    | 日本電気株式会社 関東甲信越支社                |
| 病院駐車場設備保守点検業務委託                     | アマノ株式会社 大宮支店                    |
| 脳外科用X線Cアーム装置保守点検業務委託                | シーメンスヘルスケア株式会社 さいたま営業所          |
| 血液ガス分析装置保守管理業務委託                    | 株式会社サンエーメディカル                   |
| 移動型X線撮影装置保守管理業務委託                   | 株式会社西野医科器械 埼玉営業所                |
| 法律顧問弁護士業務委託                         | 仁邦法律事務所                         |
| 中期経営計画策定支援業務委託                      | 株式会社日本経営                        |
| 自動ドア保守管理委託                          | ナブコシステム株式会社 越谷営業所               |
| 医療ガス設備保守管理委託                        | 株式会社サイサン 医療ガス部 埼玉営業所            |
| 電話交換業務委託(長期継続契約 R3.6~R6.7)          | 日建総業株式会社                        |
| 清掃業務委託(長期継続契約 R3.6~R6.7)            | 旭ビル管理株式会社 越谷営業所                 |
| 警備業務委託(長期継続契約 R3.6~R6.7)            | 旭ビル管理株式会社 越谷営業所                 |

| 契 約 の 内 容                               | 契 約 の 相 手 方             |
|---|-------------------------|
| 栄養科厨房給排気設備点検清掃業務委託                      | 株式会社カネエイ                |
| 放射線治療装置保守管理業務委託②                        | キヤノンメディカルシステムズ株式会社 埼玉支店 |
| 自家発電機設備保守管理委託                           | 瀬崎エンジニアリング株式会社          |
| 圧力容器、熱交換器設備等保守点検委託                      | 株式会社丹波工業所               |
| セキュリティ対策対応業務委託                          | キヤノンメディカルシステムズ株式会社 埼玉支店 |
| 医療情報システム運用支援(令和4年1月～3月分)業務委託            | 株式会社 KSK テクノサポート        |
| 空調設備特殊フィルター交換業務委託                       | 進和テック株式会社 埼玉支店          |
| 病室系統排水管洗浄委託                             | 株式会社ハッピークリーン            |
| 病院庭園管理及び敷地外駐車場除草等業務委託(債務負担行為 R4.4～R5.3) | 株式会社東武園芸                |
| 医療情報システム(部門システム)保守管理委託                  | 日本電気株式会社 関東甲信越支社        |
| 医療情報システム(基幹システム)保守管理委託                  | 日本電気株式会社 関東甲信越支社        |
| 医療情報システム(勤怠管理データ二次利用)対応業務委託             | 株式会社メディシステムソリューション      |
| 医療情報システム(超音波検査画像連携)対応業務委託               | 日本電気株式会社 関東甲信越支社        |
| 情報ネットワークシステム(オンライン資格確認)設定変更業務委託         | NECフィールドイング株式会社 埼玉支店    |

(4) 光熱水費の状況

| 区 分                | 電 気                  | ガ ス                              | 水 道                              | 公 共 下 水 道                        |
|--------------------|----------------------|----------------------------------|----------------------------------|----------------------------------|
|                    | 使用量 (KWH)<br>金 額 (円) | 使用量 (m <sup>3</sup> )<br>金 額 (円) | 使用量 (m <sup>3</sup> )<br>金 額 (円) | 使用量 (m <sup>3</sup> )<br>金 額 (円) |
| 病 院 本 館            | 5,269,774            | 804,854                          | 46,236                           | 46,236                           |
|                    | 110,382,321          | 70,727,956                       | 17,957,456                       | 6,818,594                        |
| 病 院 本 館<br>( 井 水 ) |                      |                                  | 15,444                           | 16,752                           |
|                    |                      |                                  | 4,892,655                        | 2,412,303                        |
| 研 修 セ ン タ ー        | 69,732               |                                  | 360                              | 360                              |
|                    | 2,354,194            |                                  | 194,436                          | 44,990                           |
| 院 内 保 育 室          |                      | 71                               |                                  |                                  |
|                    |                      | 22,386                           |                                  |                                  |
| 敷 地 外 駐 車 場        | 2,857                |                                  |                                  |                                  |
|                    | 110,806              |                                  |                                  |                                  |
| 売 店                | 86,283               |                                  | 153                              | 153                              |
|                    | 1,528,803            |                                  | 45,441                           | 19,107                           |
| 洗 濯 室              | 8,409                |                                  | 1,412                            | 1,412                            |
|                    | 148,480              |                                  | 472,956                          | 184,829                          |
| 銀 行                | 1,614                |                                  |                                  |                                  |
|                    | 28,707               |                                  |                                  |                                  |
| 合 計                | 5,438,669            | 804,925                          | 63,605                           | 64,913                           |
|                    | 114,553,311          | 70,750,342                       | 23,562,944                       | 9,479,823                        |

## 第2節 病院業務

### (1) 患者数調べ

#### (1)－1 科別・年度別患者数及び対前年度比

##### 【入院】

(単位：人)

| 科目    | 年度 | 令和2年度  |         | 令和3年度  |         | 対前年度比(%) |       |
|-------|----|--------|---------|--------|---------|----------|-------|
|       |    | 新入院患者数 | 延患者数    | 新入院患者数 | 延患者数    | 新入院患者数   | 延患者数  |
| 内科    |    | 376    | 8,964   | 295    | 6,901   | 78.5     | 77.0  |
| 呼吸器科  |    | 640    | 9,575   | 725    | 10,781  | 113.3    | 112.6 |
| 循環器科  |    | 499    | 8,471   | 419    | 7,182   | 84.0     | 84.8  |
| 消化器科  |    | 863    | 13,389  | 847    | 12,880  | 98.1     | 96.2  |
| 外科    |    | 1,383  | 14,130  | 1,215  | 13,056  | 87.9     | 92.4  |
| 婦人科   |    | 1,207  | 8,729   | 1,337  | 9,156   | 110.8    | 104.9 |
| 産科    |    | 718    | 5,743   | 634    | 5,085   | 88.3     | 88.5  |
| 脳神経外科 |    | 582    | 9,104   | 538    | 8,319   | 92.4     | 91.4  |
| 神経内科  |    | 138    | 3,293   | 163    | 3,801   | 118.1    | 115.4 |
| 小児科   |    | 362    | 3,983   | 509    | 4,572   | 140.6    | 114.8 |
| 皮膚科   |    | 12     | 452     | 16     | 291     | 133.3    | 64.4  |
| 泌尿器科  |    | 376    | 3,375   | 367    | 3,123   | 97.6     | 92.5  |
| 眼科    |    | 104    | 805     | 160    | 949     | 153.8    | 117.9 |
| 耳鼻咽喉科 |    | 179    | 1,266   | 164    | 1,019   | 92       | 80    |
| 整形外科  |    | 849    | 17,415  | 795    | 16,214  | 93.6     | 93.1  |
| 合計    |    | 8,288  | 108,694 | 8,184  | 103,329 | 98.7     | 95.1  |
| 一日平均  |    | 22.7   | 297.8   | 22.4   | 283.1   |          |       |

(注)1. 診療日数 令和2年度 365日 令和3年度 365日

2. 新生児は含まない。

##### 【外来】

(単位：人)

| 科目     | 年度 | 令和2年度  |         |         | 令和3年度  |         |         | 対前年度比(%) |       |       |
|--------|----|--------|---------|---------|--------|---------|---------|----------|-------|-------|
|        |    | 初診     | 再来      | 計       | 初診     | 再来      | 計       | 初診       | 再来    | 計     |
| 内科     |    | 2,307  | 19,595  | 21,902  | 1,642  | 19,210  | 20,852  | 71.2     | 98.0  | 95.2  |
| 呼吸器科   |    | 797    | 9,603   | 10,400  | 761    | 9,574   | 10,335  | 95.5     | 99.7  | 99.4  |
| 循環器科   |    | 567    | 13,463  | 14,030  | 643    | 12,882  | 13,525  | 113.4    | 95.7  | 96.4  |
| 消化器科   |    | 1,169  | 18,714  | 19,883  | 1,238  | 19,880  | 21,118  | 105.9    | 106.2 | 106.2 |
| 外科     |    | 846    | 17,119  | 17,965  | 813    | 16,611  | 17,424  | 96.1     | 97.0  | 97.0  |
| 産科・婦人科 |    | 5,494  | 21,996  | 27,490  | 4,916  | 23,927  | 28,843  | 89.5     | 108.8 | 104.9 |
| 脳神経外科  |    | 1,284  | 4,836   | 6,120   | 1,387  | 4,567   | 5,954   | 108.0    | 94.4  | 97.3  |
| 神経内科   |    | 506    | 5,702   | 6,208   | 553    | 6,253   | 6,806   | 109.3    | 109.7 | 109.6 |
| 放射線科   |    | 277    | 3,372   | 3,649   | 261    | 3,266   | 3,527   | 94.2     | 96.9  | 96.7  |
| 小児科    |    | 2,018  | 11,766  | 13,784  | 2,689  | 12,564  | 15,253  | 133.3    | 106.8 | 110.7 |
| 皮膚科    |    | 732    | 7,162   | 7,894   | 652    | 6,762   | 7,414   | 89.1     | 94.4  | 93.9  |
| 泌尿器科   |    | 791    | 12,389  | 13,180  | 819    | 12,645  | 13,464  | 103.5    | 102.1 | 102.2 |
| 麻酔科    |    | 26     | 1,805   | 1,831   | 16     | 1,677   | 1,693   | 61.5     | 92.9  | 92.5  |
| 眼科     |    | 365    | 5,606   | 5,971   | 386    | 6,251   | 6,637   | 105.8    | 111.5 | 111.2 |
| 耳鼻咽喉科  |    | 1,621  | 6,765   | 8,386   | 1,622  | 6,869   | 8,491   | 100.1    | 101.5 | 101.3 |
| 整形外科   |    | 1,925  | 17,431  | 19,356  | 2,052  | 17,993  | 20,045  | 106.6    | 103.2 | 103.6 |
| 合計     |    | 20,725 | 177,324 | 198,049 | 20,450 | 180,931 | 201,381 | 98.7     | 102.0 | 101.7 |
| 一日平均   |    | 85.3   | 729.7   | 815.0   | 84.5   | 747.6   | 832.2   |          |       |       |
|        |    | (56.8) | (485.8) | (542.6) | (56.0) | (495.7) | (551.7) |          |       |       |

(注)診療日数 令和2年度 243日 ( )は暦日数365日で除した数

令和3年度 242日 ( )は暦日数365日で除した数

## (1) -2 科別・月別患者数

【入院-新入院患者数】

(単位：人)

| 科目\月  | 4月   | 5月   | 6月   | 7月   | 8月   | 9月   | 10月  | 11月  | 12月  | 1月   | 2月   | 3月   | 合計    | 構成比 (%) |
|-------|------|------|------|------|------|------|------|------|------|------|------|------|-------|---------|
| 内科    | 20   | 25   | 30   | 28   | 21   | 30   | 22   | 16   | 23   | 28   | 23   | 29   | 295   | 3.6     |
| 呼吸器科  | 70   | 57   | 48   | 60   | 72   | 85   | 58   | 37   | 32   | 74   | 63   | 69   | 725   | 8.9     |
| 循環器科  | 35   | 26   | 31   | 34   | 27   | 38   | 39   | 46   | 42   | 42   | 25   | 34   | 419   | 5.1     |
| 消化器科  | 78   | 66   | 74   | 69   | 72   | 70   | 67   | 83   | 76   | 75   | 61   | 56   | 847   | 10.4    |
| 外科    | 121  | 110  | 96   | 90   | 96   | 109  | 109  | 118  | 96   | 93   | 84   | 93   | 1,215 | 14.8    |
| 婦人科   | 117  | 99   | 105  | 124  | 89   | 111  | 136  | 124  | 115  | 101  | 89   | 127  | 1,337 | 16.3    |
| 産科    | 55   | 59   | 53   | 58   | 56   | 50   | 58   | 54   | 58   | 48   | 44   | 41   | 634   | 7.7     |
| 脳神経外科 | 39   | 34   | 37   | 47   | 40   | 47   | 46   | 53   | 48   | 43   | 49   | 55   | 538   | 6.6     |
| 神経内科  | 17   | 20   | 17   | 13   | 8    | 11   | 18   | 9    | 12   | 12   | 13   | 13   | 163   | 2.0     |
| 小児科   | 31   | 18   | 43   | 76   | 60   | 34   | 47   | 51   | 49   | 36   | 29   | 35   | 509   | 6.2     |
| 皮膚科   | 4    | 1    | 1    | 4    | 2    | 0    | 0    | 1    | 0    | 1    | 1    | 1    | 16    | 0.2     |
| 泌尿器科  | 31   | 24   | 33   | 31   | 28   | 29   | 33   | 27   | 31   | 37   | 31   | 32   | 367   | 4.5     |
| 眼科    | 15   | 18   | 6    | 11   | 20   | 13   | 11   | 26   | 9    | 17   | 5    | 9    | 160   | 2.0     |
| 耳鼻咽喉科 | 17   | 10   | 16   | 13   | 13   | 16   | 16   | 15   | 5    | 14   | 16   | 13   | 164   | 2.0     |
| 整形外科  | 67   | 53   | 65   | 73   | 61   | 66   | 75   | 80   | 54   | 71   | 66   | 64   | 795   | 9.7     |
| 合計    | 717  | 620  | 655  | 731  | 665  | 709  | 735  | 740  | 650  | 692  | 599  | 671  | 8,184 | 100.0   |
| 一日平均  | 23.9 | 20.0 | 21.8 | 23.6 | 21.5 | 23.6 | 23.7 | 24.7 | 21.0 | 22.3 | 21.4 | 21.6 | 22.4  |         |

(注) 診療日数 365日

【外来-初診患者数】

(単位：人)

| 科目\月   | 4月    | 5月    | 6月    | 7月    | 8月    | 9月    | 10月   | 11月   | 12月   | 1月    | 2月    | 3月    | 合計     | 構成比 (%) |
|--------|-------|-------|-------|-------|-------|-------|-------|-------|-------|-------|-------|-------|--------|---------|
| 内科     | 189   | 169   | 155   | 227   | 256   | 131   | 100   | 104   | 84    | 70    | 74    | 83    | 1,642  | 8.0     |
| 呼吸器科   | 44    | 47    | 76    | 83    | 91    | 78    | 80    | 61    | 58    | 52    | 39    | 52    | 761    | 3.7     |
| 循環器科   | 56    | 43    | 55    | 49    | 52    | 57    | 73    | 70    | 63    | 51    | 31    | 43    | 643    | 3.1     |
| 消化器科   | 108   | 77    | 115   | 101   | 103   | 118   | 118   | 124   | 103   | 94    | 80    | 97    | 1,238  | 6.1     |
| 外科     | 67    | 53    | 74    | 65    | 87    | 92    | 87    | 71    | 53    | 54    | 45    | 65    | 813    | 4.0     |
| 産科・婦人科 | 475   | 422   | 496   | 497   | 426   | 484   | 485   | 515   | 479   | 205   | 182   | 250   | 4,916  | 24.0    |
| 脳神経外科  | 117   | 109   | 91    | 127   | 109   | 109   | 144   | 149   | 151   | 87    | 83    | 111   | 1,387  | 6.8     |
| 神経内科   | 49    | 38    | 45    | 36    | 53    | 46    | 59    | 56    | 53    | 38    | 33    | 47    | 553    | 2.7     |
| 放射線科   | 25    | 21    | 23    | 21    | 20    | 17    | 24    | 19    | 27    | 26    | 16    | 22    | 261    | 1.3     |
| 小児科    | 202   | 208   | 219   | 397   | 308   | 193   | 221   | 203   | 185   | 194   | 161   | 198   | 2,689  | 13.2    |
| 皮膚科    | 61    | 44    | 57    | 72    | 79    | 50    | 66    | 72    | 59    | 31    | 27    | 34    | 652    | 3.2     |
| 泌尿器科   | 70    | 67    | 58    | 75    | 66    | 65    | 97    | 79    | 72    | 51    | 49    | 70    | 819    | 4.0     |
| 麻酔科    | 4     | 5     | 0     | 1     | 0     | 2     | 1     | 0     | 1     | 0     | 1     | 1     | 16     | 0.1     |
| 眼科     | 38    | 33    | 36    | 30    | 31    | 34    | 44    | 41    | 38    | 25    | 15    | 21    | 386    | 1.9     |
| 耳鼻咽喉科  | 158   | 140   | 122   | 136   | 143   | 132   | 152   | 159   | 130   | 109   | 101   | 140   | 1,622  | 7.9     |
| 整形外科   | 178   | 177   | 147   | 203   | 174   | 177   | 174   | 194   | 190   | 172   | 102   | 164   | 2,052  | 10.0    |
| 合計     | 1,841 | 1,653 | 1,769 | 2,120 | 1,998 | 1,785 | 1,925 | 1,917 | 1,746 | 1,259 | 1,039 | 1,398 | 20,450 | 100.0   |
| 一日平均   | 87.7  | 18.0  | 22.0  | 20.0  | 21.0  | 20.0  | 21.0  | 20.0  | 20.0  | 19.0  | 18.0  | 22.0  | 308.7  |         |

(注) 一日平均は診療日数242日(土日、祝日は除く)で除いた数

## 【入院-延患者数】

(単位：人)

| 科目\月  | 4月    | 5月    | 6月    | 7月    | 8月    | 9月    | 10月   | 11月   | 12月   | 1月    | 2月    | 3月    | 合計      | 構成比<br>(%) |
|-------|-------|-------|-------|-------|-------|-------|-------|-------|-------|-------|-------|-------|---------|------------|
| 内科    | 590   | 509   | 606   | 699   | 594   | 601   | 571   | 484   | 637   | 667   | 535   | 408   | 6,901   | 6.7        |
| 呼吸器科  | 899   | 1,086 | 744   | 795   | 1,018 | 867   | 913   | 756   | 577   | 1,010 | 1,029 | 1,087 | 10,781  | 10.4       |
| 循環器科  | 577   | 486   | 502   | 496   | 447   | 442   | 562   | 704   | 713   | 828   | 754   | 671   | 7,182   | 6.9        |
| 消化器科  | 988   | 1,085 | 1,156 | 1,261 | 1,072 | 1,080 | 1,111 | 1,126 | 1,145 | 941   | 912   | 1,003 | 12,880  | 12.5       |
| 外科    | 1,220 | 1,237 | 1,038 | 848   | 1,026 | 1,237 | 1,208 | 1,096 | 1,060 | 1,015 | 973   | 1,098 | 13,056  | 12.6       |
| 婦人科   | 843   | 770   | 771   | 818   | 557   | 814   | 857   | 887   | 780   | 658   | 547   | 854   | 9,156   | 8.9        |
| 産科    | 455   | 469   | 453   | 470   | 452   | 418   | 515   | 373   | 479   | 391   | 326   | 284   | 5,085   | 4.9        |
| 脳神経外科 | 535   | 610   | 561   | 641   | 638   | 696   | 717   | 719   | 716   | 793   | 821   | 872   | 8,319   | 8.1        |
| 神経内科  | 319   | 478   | 507   | 374   | 206   | 227   | 451   | 279   | 296   | 159   | 254   | 251   | 3,801   | 3.7        |
| 小児科   | 344   | 241   | 341   | 586   | 533   | 413   | 431   | 427   | 414   | 311   | 261   | 270   | 4,572   | 4.4        |
| 皮膚科   | 44    | 39    | 21    | 23    | 32    | 46    | 47    | 15    | 0     | 8     | 13    | 3     | 291     | 0.3        |
| 泌尿器科  | 241   | 207   | 261   | 193   | 208   | 252   | 272   | 192   | 318   | 360   | 303   | 316   | 3,123   | 3.0        |
| 眼科    | 95    | 85    | 45    | 51    | 92    | 81    | 103   | 138   | 69    | 107   | 22    | 61    | 949     | 0.9        |
| 耳鼻咽喉科 | 109   | 81    | 95    | 75    | 78    | 104   | 93    | 88    | 35    | 82    | 95    | 84    | 1,019   | 1.0        |
| 整形外科  | 1,315 | 1,174 | 1,132 | 1,369 | 1,344 | 1,351 | 1,509 | 1,571 | 1,352 | 1,250 | 1,344 | 1,503 | 16,214  | 15.7       |
| 合計    | 8,574 | 8,557 | 8,233 | 8,699 | 8,297 | 8,629 | 9,360 | 8,855 | 8,591 | 8,580 | 8,189 | 8,765 | 103,329 | 100.0      |
| 一日平均  | 285.8 | 276.0 | 274.4 | 280.6 | 267.6 | 287.6 | 301.9 | 295.2 | 277.1 | 276.8 | 292.5 | 282.7 | 283.1   |            |

(注) 診療日数 365日

## 【外来-再来患者数】

(単位：人)

| 科目\月   | 4月     | 5月     | 6月     | 7月     | 8月     | 9月     | 10月    | 11月    | 12月    | 1月     | 2月     | 3月     | 合計      | 構成比<br>(%) |
|--------|--------|--------|--------|--------|--------|--------|--------|--------|--------|--------|--------|--------|---------|------------|
| 内科     | 1,685  | 1,519  | 1,636  | 1,690  | 1,649  | 1,623  | 1,644  | 1,604  | 1,656  | 1,489  | 1,383  | 1,632  | 19,210  | 10.6       |
| 呼吸器科   | 850    | 782    | 851    | 828    | 886    | 809    | 769    | 804    | 755    | 722    | 687    | 831    | 9,574   | 5.3        |
| 循環器科   | 1,176  | 1,039  | 1,080  | 1,094  | 1,061  | 1,088  | 1,060  | 1,162  | 1,115  | 956    | 927    | 1,124  | 12,882  | 7.1        |
| 消化器科   | 1,613  | 1,418  | 1,738  | 1,761  | 1,556  | 1,834  | 1,711  | 1,726  | 1,749  | 1,555  | 1,448  | 1,771  | 19,880  | 11.0       |
| 外科     | 1,416  | 1,251  | 1,509  | 1,361  | 1,393  | 1,475  | 1,465  | 1,464  | 1,454  | 1,247  | 1,179  | 1,397  | 16,611  | 9.2        |
| 産科・婦人科 | 1,967  | 1,763  | 2,073  | 2,076  | 1,929  | 2,024  | 1,998  | 2,010  | 2,070  | 1,892  | 1,830  | 2,295  | 23,927  | 13.2       |
| 脳神経外科  | 372    | 354    | 463    | 441    | 361    | 375    | 430    | 369    | 381    | 318    | 299    | 404    | 4,567   | 2.5        |
| 神経内科   | 554    | 434    | 652    | 550    | 497    | 548    | 493    | 516    | 550    | 457    | 425    | 577    | 6,253   | 3.5        |
| 放射線科   | 169    | 244    | 269    | 284    | 280    | 258    | 288    | 263    | 232    | 255    | 334    | 390    | 3,266   | 1.8        |
| 小児科    | 991    | 924    | 1,004  | 1,238  | 1,243  | 1,014  | 1,025  | 1,099  | 1,131  | 951    | 851    | 1,093  | 12,564  | 6.9        |
| 皮膚科    | 618    | 525    | 632    | 619    | 566    | 625    | 538    | 554    | 565    | 548    | 422    | 550    | 6,762   | 3.7        |
| 泌尿器科   | 1,134  | 946    | 1,098  | 1,069  | 960    | 1,141  | 1,048  | 1,014  | 1,155  | 985    | 944    | 1,151  | 12,645  | 7.0        |
| 麻酔科    | 161    | 140    | 170    | 151    | 132    | 164    | 154    | 125    | 126    | 122    | 99     | 133    | 1,677   | 0.9        |
| 眼科     | 523    | 493    | 557    | 544    | 530    | 518    | 560    | 535    | 540    | 475    | 414    | 562    | 6,251   | 3.5        |
| 耳鼻咽喉科  | 586    | 478    | 645    | 557    | 611    | 579    | 584    | 591    | 575    | 500    | 503    | 660    | 6,869   | 3.8        |
| 整形外科   | 1,742  | 1,477  | 1,691  | 1,452  | 1,499  | 1,365  | 1,580  | 1,583  | 1,537  | 1,363  | 1,296  | 1,408  | 17,993  | 10.0       |
| 合計     | 15,557 | 13,787 | 16,068 | 15,715 | 15,153 | 15,440 | 15,347 | 15,419 | 15,591 | 13,835 | 13,041 | 15,978 | 180,931 | 100.0      |
| 一日平均   | 740.8  | 765.9  | 730.4  | 785.8  | 721.6  | 772.0  | 730.8  | 771.0  | 779.6  | 728.2  | 724.5  | 726.3  | 747.6   |            |

(注) 一日平均は診療日数242日(土日、祝日は除く)で除した数

(1) - 3 時間帯別外来患者数

| 科目     | 時間内        |         | 時間外・深夜・休日                              |       | 小計     |         | 合計      | 救急車   |       |
|--------|------------|---------|--|-------|--------|---------|---------|-------|-------|
|        | 8:30~17:00 |         | 17:00~22:00<br>22:00~6:00<br>6:00~8:30 |       |        |         |         |       |       |
|        | 初診         | 再診      | 初診                                     | 再診    | 初診     | 再診      | 台数      | 患者数   |       |
| 内科     | 1,338      | 19,014  | 304                                    | 196   | 1,642  | 19,210  | 20,852  | 465   | 492   |
| 呼吸器科   | 678        | 9,482   | 83                                     | 92    | 761    | 9,574   | 10,335  | 223   | 252   |
| 循環器科   | 592        | 12,819  | 51                                     | 63    | 643    | 12,882  | 13,525  |       |       |
| 消化器科   | 1,212      | 19,839  | 26                                     | 41    | 1,238  | 19,880  | 21,118  | 106   | 187   |
| 外科     | 676        | 16,418  | 137                                    | 193   | 813    | 16,611  | 17,424  | 159   | 120   |
| 産科・婦人科 | 4,711      | 23,644  | 205                                    | 283   | 4,916  | 23,927  | 28,843  | 219   | 176   |
| 脳神経外科  | 830        | 4,418   | 557                                    | 149   | 1,387  | 4,567   | 5,954   | 636   | 226   |
| 神経内科   | 537        | 6,235   | 16                                     | 18    | 553    | 6,253   | 6,806   | 70    | 678   |
| 放射線科   | 261        | 3,239   | 0                                      | 27    | 261    | 3,266   | 3,527   | 0     | 0     |
| 小児科    | 1,838      | 12,351  | 851                                    | 213   | 2,689  | 12,564  | 15,253  | 504   | 76    |
| 皮膚科    | 645        | 6,762   | 7                                      | 2     | 652    | 6,764   | 7,416   | 1     | 519   |
| 泌尿器科   | 679        | 12,577  | 140                                    | 70    | 819    | 12,647  | 13,466  | 85    | 2     |
| 麻酔科    | 16         | 1,674   | 0                                      | 5     | 16     | 1,679   | 1,695   | 0     | 90    |
| 眼科     | 386        | 6,251   | 0                                      | 2     | 386    | 6,253   | 6,639   | 1     | 2     |
| 耳鼻咽喉科  | 1,579      | 6,855   | 43                                     | 16    | 1,622  | 6,871   | 8,493   | 45    | 52    |
| 整形外科   | 1,441      | 17,813  | 611                                    | 167   | 2,052  | 17,980  | 20,032  | 349   | 402   |
| 計      | 17,419     | 179,391 | 3,031                                  | 1,537 | 20,450 | 180,928 | 201,378 | 3,030 | 3,388 |
| 構成比率   | 8.9%       | 91.1%   | 66.4%                                  | 33.6% |        |         |         |       |       |
| 合計     | 196,810    |         | 4,568                                  |       | 10.2%  | 89.8%   | 100%    |       |       |
| 構成比率   | 97.7%      |         | 2.3%                                   |       |        |         |         |       |       |

(1) - 4 入退院患者数

| 区分<br>病棟・科名            | 月始実働<br>病床数 | 新入院<br>患者数     | 退院患者数      |                |                | 即日退院<br>患者数 | 延入院<br>患者数          | 在院<br>実患者数      | 平均<br>在院日数    | 病床<br>利用率 |
|------------------------|-------------|----------------|------------|----------------|----------------|-------------|---------------------|-----------------|---------------|-----------|
|                        |             |                | 死亡         | その他            | 計              |             |                     |                 |               |           |
| 1-2 救急科                | 3           | 0              | 0          | 0              | 0              | 0           | 0                   | 0               | 0.0           | 0.0%      |
| 3-1 循環器科<br>眼科<br>皮膚科  | 48          | 680            | 30         | 708            | 738            | 10          | 10,219              | 1,070           | 14.4          | 58.3%     |
| 4-1 婦人科                | 50          | 1,632          | 26         | 1,629          | 1,655          | 10          | 12,193              | 1,973           | 7.4           | 66.8%     |
| 4-2 産科<br>(新生児)        | 46          | 683<br>(373)   | 0<br>(0)   | 690<br>(371)   | 690<br>(371)   | 31<br>(0)   | 5,374<br>(-2,608)   | 895<br>(419)    | 7.8<br>(7.0)  | 32.0%     |
| 5-1 消化器科               | 50          | 1,030          | 33         | 973            | 1,006          | 12          | 13,990              | 1,418           | 13.7          | 76.7%     |
| 5-2 外科                 | 50          | 1,052          | 42         | 1,040          | 1,082          | 7           | 12,393              | 1,436           | 11.6          | 67.9%     |
| 6-1 整形外科               | 50          | 764            | 3          | 704            | 707            | 0           | 14,973              | 1,152           | 20.4          | 82.0%     |
| 6-2 脳神経外科<br>神経内科      | 41          | 685            | 27         | 603            | 630            | 6           | 11,170              | 958             | 17.0          | 74.6%     |
| 7-1 内科<br>呼吸器科<br>泌尿器科 | 50          | 640            | 89         | 595            | 684            | 4           | 14,147              | 1,109           | 21.4          | 77.5%     |
| 7-2 小児科                | 43          | 717            | 0          | 709            | 709            | 39          | 5,991               | 891             | 8.4           | 38.2%     |
| ※8-1 呼吸器科              | 50          | 301            | 4          | 273            | 277            | 2           | 2,879               | 367             | 10.0          | 15.8%     |
| 合計<br>(新生児)            | 481         | 8,184<br>(373) | 254<br>(0) | 7,924<br>(371) | 8,178<br>(371) | 121<br>(0)  | 103,329<br>(-2,608) | 11,269<br>(419) | 12.6<br>(7.0) | 58.9%     |
| 前年度                    | 481         | 8,288          | 190        | 8,116          | 8,306          | 115         | 108,694             | 11,533          | 13.1          | 61.9%     |

(注) 主な診療科を表示しております。

※コロナ専用病床

(1) -5 病診連携受付患者数

| 科目 \ 月 | 4月  | 5月  | 6月   | 7月   | 8月  | 9月   | 10月  | 11月  | 12月  | 1月  | 2月  | 3月   | 合計    | 構成比 (%) |
|--------|-----|-----|------|------|-----|------|------|------|------|-----|-----|------|-------|---------|
| 内科     | 3   | 5   | 6    | 6    | 5   | 5    | 1    | 4    | 3    | 1   | 3   | 5    | 47    | 1.8     |
| 呼吸器科   | 14  | 8   | 34   | 24   | 25  | 21   | 16   | 13   | 14   | 7   | 6   | 26   | 208   | 8.2     |
| 循環器科   | 9   | 7   | 12   | 8    | 8   | 17   | 14   | 13   | 14   | 5   | 10  | 10   | 127   | 5.0     |
| 消化器科   | 23  | 16  | 24   | 27   | 22  | 31   | 26   | 23   | 15   | 19  | 13  | 6    | 245   | 9.7     |
| 外科     | 7   | 8   | 9    | 16   | 12  | 14   | 11   | 12   | 16   | 9   | 8   | 7    | 129   | 5.1     |
| 産科・婦人科 | 43  | 60  | 59   | 75   | 48  | 67   | 61   | 80   | 70   | 42  | 53  | 80   | 738   | 29.2    |
| 脳神経外科  | 3   | 2   | 2    | 6    | 2   | 7    | 7    | 3    | 6    | 2   | 2   | 3    | 45    | 1.8     |
| 神経内科   | 12  | 12  | 23   | 18   | 17  | 20   | 19   | 17   | 21   | 13  | 10  | 21   | 203   | 8.0     |
| 放射線科   | 13  | 8   | 13   | 10   | 6   | 11   | 10   | 9    | 13   | 10  | 9   | 14   | 126   | 5.0     |
| 小児科    | 12  | 10  | 17   | 21   | 14  | 11   | 14   | 13   | 16   | 9   | 9   | 15   | 161   | 6.4     |
| 皮膚科    | 1   | 1   | 1    | 2    | 2   | 0    | 0    | 0    | 2    | 0   | 0   | 1    | 10    | 0.4     |
| 泌尿器科   | 7   | 5   | 4    | 7    | 5   | 8    | 7    | 6    | 8    | 10  | 6   | 10   | 83    | 3.3     |
| 眼科     | 10  | 9   | 11   | 13   | 4   | 9    | 8    | 14   | 14   | 7   | 5   | 9    | 113   | 4.5     |
| 耳鼻咽喉科  | 12  | 16  | 19   | 14   | 15  | 13   | 18   | 20   | 17   | 12  | 10  | 15   | 181   | 7.1     |
| 整形外科   | 4   | 7   | 12   | 12   | 13  | 11   | 13   | 5    | 12   | 10  | 5   | 10   | 114   | 4.5     |
| 合計     | 173 | 174 | 246  | 259  | 198 | 245  | 225  | 232  | 241  | 156 | 149 | 232  | 2,530 | 100.0   |
| 一日平均   | 8.2 | 9.7 | 11.2 | 13.0 | 9.4 | 12.3 | 10.7 | 11.6 | 12.1 | 8.2 | 8.3 | 10.5 | 10.5  |         |

(注) 一日平均は診療日数242日(土日、祝日は除く)で除した数

※放射線科は、CT・MRI検査のみ

## (2) 診療報酬に関すること

診療行為別分析表

| 行為別       | 入院         |             | 外来         |             | 合計         |             |
|-----------|------------|-------------|------------|-------------|------------|-------------|
|           | 金額<br>(千円) | 構成比率<br>(%) | 金額<br>(千円) | 構成比率<br>(%) | 金額<br>(千円) | 構成比率<br>(%) |
| 初診料       | 5,985      | 0.1         | 61,794     | 2.2         | 67,779     | 0.8         |
| 再診料       | —          | —           | 123,410    | 4.4         | 123,410    | 1.4         |
| 指導料       | 75,267     | 1.2         | 302,974    | 10.7        | 378,241    | 4.2         |
| 投薬料       | 36,297     | 0.5         | 2,571      | 0.1         | 38,868     | 0.4         |
| 内服        | 33,137     | 0.5         | 815        | 0.0         | 33,952     | 0.4         |
| 頓服        | 981        | 0.0         | 178        | 0.0         | 1,159      | 0.0         |
| 外用        | 1,682      | 0.0         | 310        | 0.0         | 1,992      | 0.0         |
| 処方        | —          | —           | 995        | 0.1         | 995        | 0.0         |
| 調剤        | 497        | 0.0         | 273        | 0.0         | 770        | 0.0         |
| 注射料       | 58,926     | 1.0         | 802,595    | 28.4        | 861,521    | 9.6         |
| 皮下・筋      | 6,565      | 0.1         | 239,159    | 8.5         | 245,724    | 2.7         |
| 静脈        | 7          | 0.0         | 648        | 0.0         | 655        | 0.0         |
| その他       | 52,354     | 0.9         | 562,788    | 19.9        | 615,142    | 6.9         |
| 処置料       | 11,402     | 0.2         | 13,918     | 0.5         | 25,320     | 0.3         |
| 処置        | 9,882      | 0.2         | 9,952      | 0.3         | 19,834     | 0.2         |
| 処置薬剤      | 295        | 0.0         | 1,702      | 0.1         | 1,997      | 0.0         |
| 器材        | 1,225      | 0.0         | 2,264      | 0.1         | 3,489      | 0.1         |
| 手術・麻酔料    | 1,629,749  | 26.7        | 43,230     | 1.5         | 1,672,979  | 18.7        |
| 手術        | 969,591    | 15.9        | 30,314     | 1.1         | 999,905    | 11.2        |
| 麻酔        | 190,828    | 3.1         | 3,301      | 0.1         | 194,129    | 2.2         |
| 輸血        | 15,656     | 0.3         | 2,236      | 0.1         | 17,892     | 0.2         |
| 手術薬剤      | 30,319     | 0.5         | 1,216      | 0.0         | 31,535     | 0.3         |
| 麻酔薬剤      | 18,927     | 0.3         | 1,124      | 0.0         | 20,051     | 0.2         |
| 輸血薬剤      | 33,570     | 0.5         | 3,376      | 0.1         | 36,946     | 0.4         |
| 器材        | 370,858    | 6.1         | 1,663      | 0.1         | 372,521    | 4.2         |
| 検査料       | 109,746    | 1.8         | 832,064    | 29.4        | 941,810    | 10.5        |
| 検査        | 109,665    | 1.8         | 826,194    | 29.2        | 935,859    | 10.4        |
| 検査薬剤      | 63         | 0.0         | 5,870      | 0.2         | 5,933      | 0.1         |
| 器材        | 18         | 0.0         | 0          | 0.0         | 18         | 0.0         |
| 放射線科      | 42,127     | 0.7         | 508,244    | 18.0        | 550,371    | 6.2         |
| 診断・撮影・手技  | 24,736     | 0.4         | 409,332    | 14.5        | 434,068    | 4.9         |
| 放射線治療     | 16,847     | 0.3         | 49,663     | 1.8         | 66,510     | 0.7         |
| 薬剤        | 541        | 0.0         | 49,151     | 1.7         | 49,692     | 0.6         |
| 器材        | 3          | 0.0         | 98         | 0.0         | 101        | 0.0         |
| 理学療法料     | 157,144    | 2.6         | 15,316     | 0.5         | 172,460    | 1.9         |
| 入院料       | 946,779    | 15.5        | —          | —           | 946,779    | 10.6        |
| 入院基本料     | 514,052    | 8.4         | —          | —           | 514,052    | 5.7         |
| 特定入院料     | 177,015    | 2.9         | —          | —           | 177,015    | 2.0         |
| 食事療養費     | 150,554    | 2.5         | —          | —           | 150,554    | 1.7         |
| 室料差額      | 105,158    | 1.7         | —          | —           | 105,158    | 1.2         |
| 包括評価項目    | 2,935,907  | 48.0        | —          | —           | 2,935,907  | 32.8        |
| その他       | 104,678    | 1.7         | 120,867    | 4.3         | 225,545    | 2.6         |
| 院外処方せん料   | —          | —           | 62,945     | 2.2         | 62,945     | 0.7         |
| 保険適用外(自費) | 103,289    | 1.7         | 54,282     | 1.9         | 157,571    | 1.8         |
| その他       | 1,389      | 0.0         | 3,640      | 0.2         | 5,029      | 0.1         |
| 合計        | 6,114,007  | 100.0       | 2,826,983  | 100.0       | 8,940,990  | 100.0       |

(注) 決算額(消費税抜き)に基づく調整後の数値である。

(3) 院内死亡数及び解剖数

(単位：人)

| 科目<br>月    | 入 院 |   |      |   |                                    |   |     |   |               |   |      |   |     |   | 剖検率<br>(%) |    |     |      |
|------------|-----|---|------|---|------------------------------------|---|-----|---|---------------|---|------|---|-----|---|------------|----|-----|------|
|            | 内 科 |   | 消化器科 |   | 整形外科<br>皮膚科<br>泌尿器科<br>眼科<br>耳鼻咽喉科 |   | 外科  |   | 神経内科<br>脳神経外科 |   | 産婦人科 |   | 小児科 |   |            | 計  |     |      |
|            | 解剖  |   | 解剖   |   | 解剖                                 |   | 解剖  |   | 解剖            |   | 解剖   |   | 解剖  |   |            | 解剖 | 死産児 |      |
| 4月         | 5   | 0 | 1    | 0 | 1                                  | 0 | 4   | 0 | 3             | 0 | 1    | 0 | 0   | 0 | 15         | 0  | 0   | 0.0  |
| 5月         | 10  | 0 | 5    | 0 | 1                                  | 0 | 6   | 0 | 1             | 0 | 2    | 0 | 0   | 0 | 25         | 0  | 0   | 0.0  |
| 6月         | 6   | 0 | 3    | 0 | 0                                  | 0 | 3   | 0 | 2             | 0 | 1    | 1 | 0   | 0 | 15         | 1  | 0   | 6.7  |
| 7月         | 10  | 0 | 6    | 0 | 1                                  | 0 | 4   | 0 | 0             | 0 | 3    | 0 | 0   | 0 | 24         | 0  | 0   | 0.0  |
| 8月         | 6   | 0 | 3    | 2 | 4                                  | 0 | 1   | 0 | 0             | 0 | 1    | 0 | 0   | 0 | 15         | 2  | 0   | 13.3 |
| 9月         | 10  | 0 | 2    | 0 | 1                                  | 0 | 4   | 0 | 1             | 0 | 2    | 0 | 0   | 0 | 20         | 0  | 0   | 0.0  |
| 10月        | 7   | 0 | 4    | 0 | 2                                  | 0 | 4   | 0 | 4             | 0 | 1    | 0 | 0   | 0 | 22         | 0  | 0   | 0.0  |
| 11月        | 14  | 0 | 4    | 0 | 0                                  | 0 | 4   | 0 | 0             | 0 | 2    | 1 | 0   | 0 | 24         | 1  | 0   | 4.2  |
| 12月        | 8   | 0 | 4    | 0 | 3                                  | 0 | 1   | 0 | 2             | 0 | 2    | 0 | 0   | 0 | 20         | 0  | 0   | 0.0  |
| 1月         | 11  | 0 | 1    | 0 | 3                                  | 0 | 2   | 0 | 4             | 0 | 2    | 1 | 0   | 0 | 23         | 1  | 0   | 4.3  |
| 2月         | 17  | 0 |      | 0 | 0                                  | 0 | 5   | 0 | 2             | 0 | 1    | 0 | 0   | 0 | 25         | 0  | 0   | 0.0  |
| 3月         | 18  | 0 | 2    | 0 | 0                                  | 0 | 1   | 0 | 2             | 0 | 18   | 0 | 0   | 0 | 41         | 0  | 0   | 0.0  |
| 計          | 122 | 0 | 35   | 2 | 16                                 | 0 | 39  | 0 | 21            | 0 | 18   | 3 | 0   | 0 | 251        | 5  | 0   | 2.0  |
| 剖検率<br>(%) | 0.0 |   | 5.7  |   | 0.0                                |   | 0.0 |   | 0.0           |   | 16.7 |   | 0.0 |   | 2.0        |    |     |      |

## (4) 臨床検査科業務

## (4)-1 項目別検査件数及び対前年度比較

| 項目                 | 令和2年度     |             | 令和3年度     |             | 対前年度比  |        |
|--------------------|-----------|-------------|-----------|-------------|--------|--------|
|                    | 件数        | 点数          | 件数        | 点数          | 件数     | 点数     |
| 生理機能検査             | 31,126    | 11,564,128  | 29,756    | 11,387,667  | 95.6%  | 98.5%  |
| 一般検査               | 52,412    | 1,754,165   | 52,546    | 1,763,124   | 100.3% | 100.5% |
| 生化学検査              | 1,375,303 | 23,460,910  | 1,394,150 | 23,737,333  | 101.4% | 101.2% |
| 血液検査               | 191,418   | 12,374,854  | 197,527   | 12,651,944  | 103.2% | 102.2% |
| 輸血検査               | 14,265    | 876,996     | 14,788    | 985,267     | 103.7% | 112.3% |
| 血清検査               | 135,870   | 18,049,976  | 139,843   | 18,901,372  | 102.9% | 104.7% |
| 細菌検査               | 19,663    | 4,103,539   | 19,831    | 4,550,264   | 100.9% | 110.9% |
| 病理検査               | 9,962     | 9,639,360   | 10,238    | 9,663,320   | 102.8% | 100.2% |
| 新型コロナウイルス<br>PCR検査 | 2,603     | 3,820,800   | 8,024     | 10,556,050  | 308.3% | 276.3% |
| 採血業務               | 55,987    | 1,959,545   | 52,924    | 1,852,340   | 94.5%  | 94.5%  |
| 検体検査管理加算 (I)       |           | 2,032,480   |           | 2,110,640   |        | 103.8% |
| 検体検査管理加算 (IV)      |           | 4,201,000   |           | 3,977,000   |        | 94.7%  |
| 外来迅速検体検査加算         |           | 1,631,735   |           | 1,770,970   |        | 108.5% |
| 外部委託               | 53,599    | 12,462,437  | 53,676    | 11,804,566  | 100.1% | 94.7%  |
| 合計                 | 1,942,208 | 107,931,925 | 1,973,303 | 115,711,857 | 101.6% | 107.2% |

(4) 一2 臨床検査科稼働表1

| 項目                 | 月      |           |           |           |           |           |           |           |           |           |           |           |           |           |           |
|--------------------|--------|-----------|-----------|-----------|-----------|-----------|-----------|-----------|-----------|-----------|-----------|-----------|-----------|-----------|-----------|
|                    | 4月     |           | 5月        |           | 6月        |           | 7月        |           | 8月        |           | 9月        |           | 10月       |           |           |
|                    | 入院     | 外来        | 入院        | 外来        | 入院        | 外来        | 入院        | 外来        | 入院        | 外来        | 入院        | 外来        | 入院        | 外来        |           |
| 生理機能検査             | 件数     | 408       | 2,175     | 422       | 1,936     | 435       | 2,276     | 350       | 2,247     | 338       | 2,145     | 331       | 2,234     | 384       | 2,188     |
|                    | 点数     | 238,320   | 738,640   | 219,490   | 671,794   | 249,305   | 764,948   | 230,810   | 789,504   | 216,470   | 761,190   | 198,380   | 761,274   | 237,139   | 729,150   |
| 一般検査               | 件数     | 792       | 4,100     | 783       | 3,370     | 1,018     | 3,868     | 724       | 3,837     | 683       | 3,620     | 669       | 3,576     | 778       | 3,891     |
|                    | 点数     | 25,079    | 138,614   | 23,938    | 115,609   | 31,259    | 129,945   | 23,447    | 129,565   | 21,853    | 122,544   | 22,222    | 121,119   | 25,561    | 133,354   |
| 生化学検査              | 件数     | 34,330    | 86,876    | 34,480    | 75,990    | 35,408    | 84,263    | 33,068    | 84,764    | 32,070    | 80,889    | 34,946    | 84,685    | 35,127    | 84,581    |
|                    | 点数     | 487,013   | 1,586,190 | 476,733   | 1,409,994 | 479,862   | 1,552,002 | 472,234   | 1,561,645 | 454,429   | 1,494,611 | 490,956   | 1,557,602 | 480,954   | 1,554,297 |
| 血液検査               | 件数     | 5,920     | 11,321    | 5,877     | 9,960     | 5,848     | 11,133    | 5,624     | 11,247    | 5,393     | 10,787    | 5,790     | 11,007    | 5,898     | 11,275    |
|                    | 点数     | 271,273   | 836,803   | 268,932   | 748,383   | 263,465   | 824,487   | 268,955   | 825,922   | 253,932   | 787,741   | 264,102   | 823,347   | 267,924   | 833,233   |
| 輸血検査               | 件数     | 380       | 774       | 417       | 702       | 325       | 864       | 450       | 879       | 341       | 722       | 437       | 830       | 427       | 842       |
|                    | 点数     | 43,717    | 28,394    | 50,200    | 26,751    | 41,553    | 32,457    | 50,391    | 32,131    | 44,143    | 28,330    | 53,404    | 30,276    | 53,606    | 32,398    |
| 血清検査               | 件数     | 1,699     | 10,638    | 1,801     | 9,240     | 1,591     | 10,347    | 1,705     | 10,334    | 1,772     | 9,563     | 1,770     | 10,563    | 1,725     | 10,862    |
|                    | 点数     | 310,297   | 1,290,534 | 287,676   | 1,172,730 | 266,306   | 1,294,353 | 286,480   | 1,312,092 | 291,615   | 1,227,484 | 287,267   | 1,314,563 | 275,247   | 1,341,103 |
| 細菌検査               | 件数     | 704       | 826       | 692       | 814       | 972       | 1,088     | 718       | 1,310     | 662       | 1,043     | 712       | 832       | 810       | 1,012     |
|                    | 点数     | 144,581   | 200,393   | 145,944   | 186,435   | 190,052   | 233,966   | 154,100   | 285,754   | 146,483   | 246,013   | 148,727   | 226,147   | 165,859   | 254,488   |
| 病理検査               | 件数     | 271       | 640       | 241       | 553       | 268       | 623       | 253       | 639       | 245       | 564       | 289       | 596       | 286       | 682       |
|                    | 点数     | 438,220   | 408,810   | 386,090   | 364,780   | 424,970   | 417,400   | 425,620   | 424,820   | 380,470   | 390,060   | 459,140   | 401,070   | 471,620   | 487,970   |
| 新型コロナウイルス<br>PCR検査 | 件数     | 143       | 343       | 135       | 319       | 149       | 332       | 142       | 398       | 199       | 468       | 86        | 626       | 103       | 561       |
|                    | 点数     | 229,800   | 490,950   | 207,750   | 463,500   | 226,050   | 482,400   | 221,550   | 580,350   | 303,750   | 682,800   | 150,300   | 905,700   | 172,200   | 814,500   |
| 採血業務               | 件数     | 38        | 4,791     | 40        | 4,119     | 42        | 4,571     | 27        | 4,319     | 30        | 4,080     | 20        | 4,572     | 43        | 4,511     |
|                    | 点数     | 1,330     | 167,685   | 1,400     | 144,165   | 1,470     | 159,985   | 945       | 151,165   | 1,050     | 142,800   | 700       | 160,020   | 1,505     | 157,885   |
| 検体検査管理加算(I)        | 人数×40  | -         | 182,200   | -         | 161,720   | -         | 178,680   | -         | 183,680   | -         | 174,760   | -         | 181,320   | -         | 183,560   |
| 検体検査管理加算(IV)       | 人数×500 | 352,500   | -         | 336,500   | -         | 342,000   | -         | 364,500   | -         | 339,000   | -         | 326,500   | -         | 339,000   | -         |
| 外来迅速検体検査加算         | 件数×10  | 1,930     | 159,970   | 1,460     | 143,400   | 2,150     | 155,310   | 2,200     | 156,730   | 2,100     | 150,070   | 2,560     | 156,190   | 1,920     | 153,460   |
| 総合計                | 件数     | 44,685    | 122,484   | 44,888    | 107,003   | 46,056    | 119,365   | 43,061    | 119,974   | 41,733    | 113,881   | 45,050    | 119,511   | 45,581    | 120,405   |
|                    | 点数     | 2,544,060 | 6,229,183 | 2,406,113 | 5,609,261 | 2,518,442 | 6,225,933 | 2,501,232 | 6,433,358 | 2,455,295 | 6,208,403 | 2,404,258 | 6,638,628 | 2,492,535 | 6,675,398 |

(注) 1日平均は、外来診療日数(延べ実働数242日)で除した数

(4) 一2 臨床検査科稼働表2

| 項目             | 月      |           |           |           |           |           |           |           |           |           |           |            | 総合計        | 一日平均        |           |    |  |   |
|----------------|--------|-----------|-----------|-----------|-----------|-----------|-----------|-----------|-----------|-----------|-----------|------------|------------|-------------|-----------|----|--|---|
|                | 11月    |           |           | 12月       |           |           | 1月        |           |           | 2月        |           |            |            |             | 3月        |    |  | 計 |
|                | 入院     | 外来        | 入院        | 外来        | 入院        | 外来        | 入院        | 外来        | 入院        | 外来        | 入院        | 外来         |            |             | 入院        | 外来 |  |   |
| 生理機能検査         | 件数     | 319       | 2,298     | 392       | 2,144     | 387       | 1,701     | 386       | 1,678     | 372       | 2,210     | 4,524      | 25,232     | 29,756      | 123.0     |    |  |   |
| 一般検査           | 点数     | 200,715   | 809,352   | 230,840   | 742,260   | 214,000   | 610,332   | 195,450   | 603,558   | 186,750   | 787,996   | 2,617,669  | 8,769,998  | 11,387,667  | 47,056.5  |    |  |   |
|                | 件数     | 905       | 3,587     | 782       | 3,566     | 698       | 3,390     | 678       | 3,011     | 633       | 3,587     | 9,143      | 43,403     | 52,546      | 217.1     |    |  |   |
| 生化学検査          | 点数     | 27,954    | 123,455   | 24,737    | 119,830   | 22,991    | 114,629   | 21,793    | 102,020   | 20,592    | 121,014   | 291,426    | 1,471,698  | 1,763,124   | 7,285.6   |    |  |   |
|                | 件数     | 33,481    | 82,655    | 33,252    | 85,034    | 35,516    | 77,363    | 32,040    | 70,815    | 34,975    | 87,542    | 408,693    | 985,457    | 1,394,150   | 5,761.0   |    |  |   |
| 血液検査           | 点数     | 456,283   | 1,528,236 | 458,373   | 1,548,002 | 474,488   | 1,408,854 | 438,042   | 1,309,299 | 467,159   | 1,590,075 | 5,636,526  | 18,100,807 | 23,737,333  | 98,088.2  |    |  |   |
|                | 件数     | 5,459     | 10,925    | 5,473     | 10,970    | 5,753     | 10,042    | 5,414     | 9,257     | 5,917     | 11,237    | 68,366     | 129,161    | 197,527     | 816.2     |    |  |   |
| 輸血検査           | 点数     | 248,708   | 817,706   | 249,601   | 816,876   | 246,126   | 691,404   | 240,593   | 697,864   | 264,993   | 839,574   | 3,108,604  | 9,543,340  | 12,651,944  | 52,280.8  |    |  |   |
|                | 件数     | 442       | 857       | 518       | 829       | 440       | 773       | 432       | 736       | 486       | 885       | 5,095      | 9,693      | 14,788      | 61.1      |    |  |   |
| 血清検査           | 点数     | 53,269    | 29,646    | 61,756    | 32,482    | 56,319    | 28,756    | 51,673    | 28,314    | 60,475    | 34,826    | 620,506    | 364,761    | 985,267     | 4,071.4   |    |  |   |
|                | 件数     | 1,473     | 10,165    | 1,579     | 9,899     | 1,903     | 9,037     | 1,800     | 8,356     | 1,993     | 10,038    | 20,811     | 119,032    | 139,843     | 577.9     |    |  |   |
| 細菌検査           | 点数     | 258,976   | 1,267,611 | 271,349   | 1,256,394 | 307,265   | 1,285,830 | 292,558   | 1,206,395 | 318,284   | 1,478,963 | 3,453,320  | 15,448,052 | 18,901,372  | 78,104.8  |    |  |   |
|                | 件数     | 718       | 919       | 702       | 1,006     | 689       | 833       | 880       | 628       | 622       | 639       | 8,881      | 10,950     | 19,831      | 81.9      |    |  |   |
| 病理検査           | 点数     | 147,051   | 235,492   | 145,656   | 230,736   | 145,370   | 215,632   | 180,486   | 182,801   | 138,895   | 199,203   | 1,853,204  | 2,697,060  | 4,550,264   | 18,802.7  |    |  |   |
|                | 件数     | 281       | 619       | 266       | 610       | 223       | 514       | 213       | 479       | 277       | 606       | 3,113      | 7,125      | 10,238      | 42.3      |    |  |   |
| 新型コロナウイルスPCR検査 | 点数     | 444,610   | 408,700   | 436,270   | 415,480   | 358,520   | 301,630   | 334,530   | 286,780   | 442,870   | 352,890   | 5,002,930  | 4,660,390  | 9,663,320   | 39,931.1  |    |  |   |
|                | 件数     | 115       | 494       | 138       | 373       | 224       | 478       | 309       | 770       | 273       | 846       | 2,016      | 6,008      | 8,024       | 33.2      |    |  |   |
| 採血業務           | 点数     | 181,650   | 721,200   | 217,050   | 541,050   | 256,450   | 504,400   | 326,300   | 748,650   | 293,900   | 833,800   | 2,786,750  | 7,769,300  | 10,556,050  | 43,620.0  |    |  |   |
|                | 件数     | 32        | 4,415     | 37        | 4,436     | 43        | 4,136     | 34        | 3,856     | 42        | 4,690     | 428        | 52,496     | 52,924      | 218.7     |    |  |   |
| 検体検査管理加算(I)    | 点数     | 1,120     | 154,525   | 1,295     | 155,260   | 1,505     | 144,760   | 1,190     | 134,960   | 1,470     | 164,150   | 14,980     | 1,837,360  | 1,852,340   | 7,654.3   |    |  |   |
|                | 人数×40  | -         | 179,240   | -         | 176,480   | -         | 167,560   | -         | 154,400   | -         | 187,040   | -          | 2,110,640  | 2,110,640   | 8,721.7   |    |  |   |
| 検体検査管理加算(IV)   | 人数×500 | 335,000   | -         | 317,500   | -         | 303,000   | -         | 293,000   | -         | 328,500   | -         | 3,977,000  | -          | 3,977,000   | 16,433.9  |    |  |   |
|                | 件数×10  | 2,420     | 151,950   | 1,510     | 156,640   | 370       | 114,650   | 1,420     | 111,030   | 540       | 140,990   | 20,580     | 1,750,390  | 1,770,970   | 7,318.1   |    |  |   |
| 外来迅速検体検査加算     | 件数     | 43,225    | 116,934   | 43,139    | 118,867   | 45,876    | 108,267   | 42,186    | 99,586    | 45,590    | 122,280   | 531,070    | 1,388,557  | 1,919,627   | 7,932.3   |    |  |   |
|                | 点数     | 2,357,756 | 6,427,113 | 2,415,937 | 6,191,490 | 2,386,404 | 5,588,437 | 2,377,035 | 5,566,071 | 2,524,428 | 6,730,521 | 29,383,495 | 74,523,796 | 103,907,291 | 429,369.0 |    |  |   |
| 総合計            |        |           |           |           |           |           |           |           |           |           |           |            |            |             |           |    |  |   |

(注) 1日平均は、外来診療日数(延べ実働数242日)で除した数

(5) 薬剤科業務

(5) - 1 調剤業務量及び対前年度比較

| 区分              | 年度  | 令和 2 年度 |       | 令和 3 年度 |       | 対前年度比 (%) |
|-----------------|-----|---------|-------|---------|-------|-----------|
|                 |     | 総数      | 一日平均  | 総数      | 一日平均  |           |
| 処方せん枚数          | 入院  | 47,541  | 130.2 | 48,787  | 133.7 | 102.6     |
|                 | 外来  | 4,184   | 17.0  | 4,491   | 18.6  | 107.3     |
|                 | 計   | 51,725  | 147.3 | 53,278  | 152.2 | 103.0     |
| 調剤件数            | 入院  | 105,350 | 288.6 | 108,324 | 296.8 | 102.8     |
|                 | 外来  | 7,498   | 30.5  | 7,882   | 32.6  | 105.1     |
|                 | 計   | 112,848 | 319.1 | 116,206 | 329.3 | 103.0     |
| 注射調剤<br>(外来+入院) | 枚数  | 71,692  | —     | 74,602  | —     | 104.1     |
|                 | 件数  | 279,489 | —     | 296,592 | —     | 106.1     |
| I V H 調整        | 患者数 | 1,374   | 5.6   | 1,338   | 5.5   | 97.4      |
|                 | 件数  | 1,418   | 5.8   | 1,360   | 5.6   | 95.9      |
| 外来化学療法          | 患者数 | 2,916   | 11.9  | 3,038   | 12.6  | 104.2     |
|                 | 件数  | 8,112   | 33.0  | 8,156   | 33.7  | 100.5     |
| 入院化学療法          | 患者数 | 1,092   | 4.4   | 1,021   | 4.2   | 93.5      |
|                 | 件数  | 2,754   | 11.2  | 2,299   | 9.5   | 83.5      |
| 無菌製剤処理加算件数      |     | 5,382   | 21.9  | 5,397   | 22.3  | 100.3     |
| 薬剤管理指導加算件数      |     | 12,355  | 50.2  | 11,534  | 47.7  | 93.4      |
| 外来化学療法指導加算      |     | 280     | 1.1   | 366     | 1.5   | 130.7     |

(5) - 2 製剤室業務

| 品名      |          | 月       |       |       |       |       |       |       |      |       |      |       |       | 合計     |       |       |
|---------|----------|---------|-------|-------|-------|-------|-------|-------|------|-------|------|-------|-------|--------|-------|-------|
|         |          | 4月      | 5月    | 6月    | 7月    | 8月    | 9月    | 10月   | 11月  | 12月   | 1月   | 2月    | 3月    |        |       |       |
| 内用剤     | 液剤 (ℓ)   | 0.25    | 0     | 0     | 0.2   | 0     | 0.2   | 0.15  | 0.05 | 0.15  | 0.05 | 0     | 0.1   | 1.15   |       |       |
| 外用剤     | 滅菌液剤 (ℓ) | 1.37    | 0.305 | 1.995 | 0.785 | 0.14  | 1.535 | 1.07  | 1.56 | 1.135 | 0.61 | 1.005 | 1.25  | 12.76  |       |       |
|         | 液剤 (ℓ)   | 1.305   | 1.275 | 2.045 | 2.57  | 2.375 | 2.285 | 2.485 | 1.48 | 1.27  | 2.24 | 1.53  | 2.625 | 23.485 |       |       |
|         | 軟膏剤 (g)  | 0       | 0     | 0     | 0     | 0     | 0     | 0     | 0    | 0     | 0    | 0     | 0     | 0      |       |       |
|         | 点眼剤 (mℓ) | 220     | 325   | 390   | 210   | 340   | 400   | 315   | 305  | 205   | 245  | 294   | 424   | 3,673  |       |       |
|         | 坐剤 (個)   | 21      | 0     | 0     | 42    | 0     | 0     | 42    | 0    | 0     | 0    | 42    | 39    | 186    |       |       |
| 注射薬混合業務 | 外来化学療法   | 患者数     | A加算   | 279   | 232   | 256   | 247   | 272   | 245  | 218   | 218  | 230   | 232   | 224    | 261   | 2,914 |
|         |          | B加算     | 7     | 12    | 5     | 11    | 10    | 12    | 8    | 11    | 10   | 11    | 13    | 14     | 124   |       |
|         |          | 件数      | 752   | 626   | 719   | 662   | 774   | 664   | 604  | 622   | 673  | 673   | 635   | 752    | 8,156 |       |
|         |          | 入院化学療法  | 患者数   | 90    | 80    | 88    | 59    | 64    | 83   | 93    | 78   | 92    | 105   | 93     | 96    | 1,021 |
|         |          | 件数      | 216   | 175   | 204   | 139   | 148   | 167   | 210  | 212   | 205  | 197   | 203   | 223    | 2,299 |       |
|         |          | T P N   | 患者数   | 80    | 63    | 85    | 94    | 70    | 73   | 88    | 156  | 161   | 147   | 165    | 156   | 1,338 |
|         |          | 件数      | 87    | 63    | 85    | 94    | 81    | 74    | 88   | 156   | 161  | 149   | 166   | 156    | 1,360 |       |
|         |          | 閉鎖式器具使用 | 件数    | 12    | 8     | 9     | 7     | 5     | 3    | 4     | 12   | 18    | 14    | 7      | 9     | 108   |

(5) - 3 臨床薬剤業務

| 品名       |             | 月     |       |       |       |       |       |       |       |       |       |       |       | 合計     |        |
|----------|-------------|-------|-------|-------|-------|-------|-------|-------|-------|-------|-------|-------|-------|--------|--------|
|          |             | 4月    | 5月    | 6月    | 7月    | 8月    | 9月    | 10月   | 11月   | 12月   | 1月    | 2月    | 3月    |        |        |
| 薬剤管理指導   | 算定患者数       | 708   | 595   | 692   | 678   | 652   | 712   | 737   | 771   | 628   | 631   | 594   | 649   | 8,047  |        |
|          | 延患者数        | 1,805 | 1,603 | 1,797 | 1,747 | 1,682 | 1,753 | 1,781 | 1,864 | 1,660 | 1,553 | 1,553 | 1,745 | 20,543 |        |
|          | 算定数         | 325点  | 513   | 385   | 484   | 446   | 447   | 507   | 500   | 525   | 431   | 392   | 347   | 381    | 5,358  |
|          |             | 380点  | 496   | 490   | 533   | 515   | 509   | 534   | 565   | 619   | 473   | 493   | 435   | 514    | 6,176  |
|          |             | 合計    | 1,009 | 875   | 1,017 | 961   | 956   | 1,041 | 1,065 | 1,144 | 904   | 885   | 782   | 895    | 11,534 |
|          | 病棟薬剤業務      | 実施    | 実施    | 実施    | 実施    | 実施    | 実施    | 実施    | 実施    | 実施    | 実施    | 実施    | 実施    | 実施     |        |
|          | 外来がん患者指導管理料 | 30    | 33    | 38    | 34    | 36    | 29    | 27    | 30    | 27    | 26    | 23    | 33    | 366    |        |
|          | 麻薬加算        | 35    | 41    | 26    | 37    | 40    | 41    | 32    | 42    | 35    | 32    | 29    | 25    | 415    |        |
| 退院時情報提供料 | 217         | 134   | 195   | 165   | 176   | 129   | 190   | 181   | 165   | 126   | 118   | 147   | 1,943 |        |        |
| 100点     | 薬剤総合評価調整加算  | 0     | 0     | 0     | 1     | 0     | 0     | 0     | 0     | 0     | 0     | 0     | 0     | 1      |        |
| 150点     | 薬剤調整加算      | 0     | 0     | 0     | 1     | 0     | 0     | 0     | 0     | 0     | 0     | 0     | 0     | 1      |        |
| 60点      | 退院時薬剤情報連携加算 | 0     | 1     | 1     | 1     | 2     | 0     | 0     | 1     | 0     | 0     | 0     | 0     | 6      |        |
| 持参薬      | 人数          | 528   | 478   | 492   | 500   | 499   | 487   | 551   | 549   | 437   | 518   | 433   | 504   | 5,976  |        |
|          | 件数          | 3,586 | 3,232 | 3,490 | 3,421 | 3,551 | 3,497 | 3,886 | 3,913 | 3,470 | 3,495 | 2,769 | 3,586 | 41,896 |        |

(5) 4 病棟・科目別調剤業務量

入院処方(24h)

| 病棟    | 4月    |       | 5月    |       | 6月    |       | 7月    |       | 8月    |       | 9月    |       | 10月   |       | 11月   |       | 12月   |       | 1月    |       | 2月    |        | 3月    |        | 合計     |         |    |
|-------|-------|-------|-------|-------|-------|-------|-------|-------|-------|-------|-------|-------|-------|-------|-------|-------|-------|-------|-------|-------|-------|--------|-------|--------|--------|---------|----|
|       | 枚数    | 件数    | 枚数    | 件数    | 枚数    | 件数    | 枚数    | 件数    | 枚数    | 件数    | 枚数    | 件数    | 枚数    | 件数    | 枚数    | 件数    | 枚数    | 件数    | 枚数    | 件数    | 枚数    | 件数     | 枚数    | 件数     | 枚数     | 件数      | 枚数 |
| 1-2病棟 | 0     | 0     | 0     | 0     | 0     | 0     | 0     | 0     | 0     | 0     | 0     | 0     | 0     | 0     | 0     | 0     | 0     | 0     | 0     | 16    | 51    | 0      | 0     | 3      | 11     | 19      | 62 |
| 3-1病棟 | 506   | 1,440 | 412   | 1,185 | 431   | 1,182 | 446   | 1,312 | 479   | 1,280 | 357   | 903   | 442   | 1,407 | 525   | 1,620 | 434   | 1,226 | 546   | 1,563 | 402   | 1,434  | 548   | 1,966  | 5,528  | 16,518  |    |
| 4-1病棟 | 448   | 965   | 447   | 1,019 | 407   | 859   | 396   | 736   | 207   | 382   | 413   | 926   | 448   | 999   | 526   | 1,115 | 322   | 678   | 439   | 1,005 | 535   | 1,213  | 630   | 1,495  | 5,218  | 11,392  |    |
| 4-2病棟 | 238   | 365   | 253   | 374   | 258   | 378   | 235   | 337   | 278   | 425   | 251   | 379   | 241   | 367   | 223   | 360   | 183   | 252   | 249   | 346   | 253   | 317    | 208   | 284    | 2,870  | 4,184   |    |
| 5-1病棟 | 442   | 968   | 479   | 993   | 488   | 1,025 | 430   | 971   | 493   | 1,130 | 456   | 938   | 484   | 1,021 | 473   | 1,036 | 397   | 801   | 365   | 800   | 495   | 1,095  | 493   | 1,275  | 5,495  | 12,053  |    |
| 5-2病棟 | 349   | 668   | 381   | 845   | 375   | 752   | 361   | 640   | 370   | 779   | 366   | 772   | 382   | 763   | 373   | 802   | 334   | 652   | 415   | 842   | 466   | 896    | 664   | 1,193  | 4,836  | 9,604   |    |
| 6-1病棟 | 559   | 1,210 | 377   | 857   | 487   | 1,132 | 522   | 1,066 | 471   | 917   | 441   | 899   | 492   | 919   | 510   | 971   | 405   | 827   | 494   | 1,018 | 711   | 1,269  | 843   | 1,708  | 6,312  | 12,793  |    |
| 6-2病棟 | 476   | 1,051 | 477   | 1,115 | 499   | 1,208 | 521   | 982   | 558   | 1,195 | 559   | 1,109 | 549   | 1,056 | 545   | 1,022 | 435   | 892   | 588   | 1,157 | 724   | 1,459  | 785   | 1,516  | 6,716  | 13,762  |    |
| 7-1病棟 | 678   | 1,888 | 577   | 1,604 | 631   | 1,746 | 635   | 1,775 | 447   | 1,170 | 480   | 1,530 | 648   | 1,668 | 652   | 1,659 | 546   | 1,355 | 684   | 1,806 | 817   | 2,038  | 938   | 2,355  | 7,733  | 20,594  |    |
| 7-2病棟 | 174   | 276   | 118   | 184   | 170   | 305   | 237   | 416   | 225   | 347   | 186   | 267   | 201   | 319   | 177   | 319   | 128   | 199   | 126   | 202   | 153   | 268    | 125   | 201    | 2,020  | 3,303   |    |
| 8-1病棟 | 152   | 249   | 224   | 376   | 58    | 103   | 169   | 278   | 352   | 742   | 277   | 519   | 40    | 69    | 2     | 5     | 24    | 53    | 204   | 419   | 280   | 634    | 258   | 612    | 2,040  | 4,059   |    |
| 合計    | 4,022 | 9,080 | 3,745 | 8,552 | 3,804 | 8,690 | 3,952 | 8,513 | 3,880 | 8,367 | 3,786 | 8,242 | 3,927 | 8,588 | 4,006 | 8,909 | 3,208 | 6,935 | 4,126 | 9,209 | 4,836 | 10,623 | 5,495 | 12,616 | 48,787 | 108,324 |    |

外来処方(24h)

| 科目         | 4月  |     | 5月  |     | 6月  |     | 7月  |     | 8月  |     | 9月  |     | 10月 |     | 11月 |     | 12月 |     | 1月  |     | 2月  |     | 3月  |     | 合計    |       |    |
|------------|-----|-----|-----|-----|-----|-----|-----|-----|-----|-----|-----|-----|-----|-----|-----|-----|-----|-----|-----|-----|-----|-----|-----|-----|-------|-------|----|
|            | 枚数  | 件数  | 枚数  | 件数  | 枚数  | 件数  | 枚数  | 件数  | 枚数  | 件数  | 枚数  | 件数  | 枚数  | 件数  | 枚数  | 件数  | 枚数  | 件数  | 枚数  | 件数  | 枚数  | 件数  | 枚数  | 件数  | 枚数    | 件数    | 枚数 |
| 内科         | 21  | 30  | 23  | 28  | 10  | 18  | 19  | 32  | 85  | 188 | 29  | 55  | 10  | 18  | 10  | 23  | 2   | 2   | 16  | 25  | 11  | 20  | 20  | 43  | 256   | 482   |    |
| 小児科        | 55  | 82  | 75  | 118 | 62  | 87  | 104 | 149 | 100 | 141 | 50  | 81  | 57  | 91  | 65  | 117 | 71  | 105 | 74  | 112 | 62  | 98  | 63  | 92  | 838   | 1,273 |    |
| 脳神経外科      | 3   | 3   | 4   | 8   | 5   | 8   | 13  | 23  | 10  | 11  | 18  | 25  | 22  | 25  | 27  | 37  | 23  | 27  | 22  | 24  | 18  | 27  | 20  | 24  | 185   | 242   |    |
| 外科         | 71  | 142 | 67  | 125 | 87  | 173 | 69  | 137 | 54  | 112 | 70  | 144 | 63  | 140 | 54  | 106 | 59  | 112 | 37  | 76  | 37  | 72  | 61  | 122 | 729   | 1,461 |    |
| 消化器科       | 145 | 278 | 97  | 194 | 133 | 256 | 147 | 285 | 128 | 252 | 165 | 322 | 139 | 271 | 112 | 220 | 98  | 187 | 98  | 195 | 82  | 194 | 145 | 285 | 1,489 | 2,939 |    |
| 放射線科       | 0   | 0   | 0   | 0   | 0   | 0   | 0   | 0   | 0   | 0   | 0   | 0   | 0   | 0   | 0   | 0   | 0   | 0   | 0   | 0   | 0   | 0   | 0   | 0   | 0     | 0     | 0  |
| 循環器科       | 3   | 5   | 4   | 8   | 2   | 5   | 2   | 3   | 10  | 22  | 8   | 13  | 6   | 17  | 5   | 10  | 3   | 7   | 4   | 4   | 6   | 14  | 2   | 4   | 55    | 112   |    |
| 呼吸器科       | 5   | 13  | 10  | 16  | 9   | 18  | 14  | 23  | 21  | 46  | 18  | 32  | 20  | 30  | 11  | 18  | 7   | 9   | 14  | 19  | 16  | 25  | 12  | 22  | 157   | 271   |    |
| 産科         | 4   | 5   | 1   | 1   | 1   | 1   | 1   | 1   | 0   | 0   | 2   | 3   | 5   | 5   | 4   | 6   | 0   | 0   | 3   | 7   | 1   | 1   | 0   | 0   | 22    | 30    |    |
| 婦人科        | 19  | 21  | 21  | 24  | 21  | 29  | 19  | 23  | 17  | 21  | 8   | 13  | 11  | 13  | 21  | 29  | 10  | 12  | 13  | 21  | 18  | 24  | 11  | 15  | 189   | 245   |    |
| 整形外科       | 41  | 46  | 35  | 43  | 24  | 37  | 46  | 66  | 34  | 54  | 24  | 40  | 26  | 37  | 19  | 30  | 28  | 49  | 34  | 51  | 22  | 24  | 59  | 46  | 392   | 523   |    |
| 皮膚科        | 0   | 0   | 2   | 3   | 0   | 0   | 2   | 5   | 0   | 0   | 0   | 0   | 0   | 0   | 3   | 4   | 1   | 1   | 0   | 0   | 0   | 0   | 1   | 1   | 9     | 14    |    |
| 耳鼻咽喉科      | 3   | 6   | 1   | 3   | 7   | 12  | 2   | 5   | 3   | 6   | 3   | 8   | 4   | 8   | 0   | 0   | 2   | 4   | 2   | 2   | 3   | 3   | 1   | 3   | 31    | 60    |    |
| 眼科         | 0   | 0   | 3   | 5   | 1   | 3   | 0   | 0   | 4   | 6   | 1   | 2   | 0   | 0   | 1   | 3   | 2   | 3   | 0   | 0   | 1   | 3   | 1   | 2   | 14    | 27    |    |
| 泌尿器科       | 5   | 10  | 11  | 16  | 12  | 17  | 11  | 17  | 6   | 8   | 9   | 15  | 14  | 23  | 9   | 13  | 8   | 15  | 6   | 9   | 8   | 16  | 9   | 14  | 108   | 173   |    |
| 神経内科       | 0   | 0   | 0   | 0   | 1   | 1   | 0   | 0   | 1   | 1   | 2   | 2   | 2   | 6   | 7   | 14  | 1   | 1   | 3   | 5   | 0   | 0   | 0   | 0   | 17    | 30    |    |
| 麻酔科        | 0   | 0   | 0   | 0   | 0   | 0   | 0   | 0   | 0   | 0   | 0   | 0   | 0   | 0   | 0   | 0   | 0   | 0   | 0   | 0   | 0   | 0   | 0   | 0   | 0     | 0     |    |
| リハビリテーション科 | 0   | 0   | 0   | 0   | 0   | 0   | 0   | 0   | 0   | 0   | 0   | 0   | 0   | 0   | 0   | 0   | 0   | 0   | 0   | 0   | 0   | 0   | 0   | 0   | 0     | 0     |    |
| 合計         | 375 | 641 | 354 | 592 | 375 | 665 | 449 | 769 | 473 | 868 | 407 | 755 | 379 | 684 | 348 | 630 | 315 | 534 | 326 | 550 | 285 | 521 | 405 | 673 | 4,491 | 7,882 |    |

院外処方(24h)

| 科目         | 月  | 4月    | 5月    | 6月    | 7月    | 8月    | 9月    | 10月   | 11月   | 12月   | 1月    | 2月    | 3月    | 合計      |
|------------|----|-------|-------|-------|-------|-------|-------|-------|-------|-------|-------|-------|-------|---------|
|            | 枚数 | 枚数    | 枚数    | 枚数    | 枚数    | 枚数    | 枚数    | 枚数    | 枚数    | 枚数    | 枚数    | 枚数    | 枚数    | 枚数      |
| 内科         |    | 1,491 | 1,325 | 1,317 | 1,421 | 1,432 | 1,368 | 1,409 | 1,374 | 1,378 | 1,274 | 1,176 | 1,383 | 16,348  |
| 小児科        |    | 684   | 710   | 702   | 951   | 844   | 712   | 750   | 809   | 749   | 670   | 577   | 716   | 8,874   |
| 脳神経外科      |    | 200   | 145   | 192   | 175   | 176   | 178   | 197   | 180   | 195   | 169   | 140   | 173   | 2,120   |
| 外科         |    | 669   | 586   | 695   | 701   | 636   | 640   | 631   | 618   | 627   | 574   | 555   | 621   | 7,553   |
| 消化器科       |    | 875   | 775   | 906   | 874   | 857   | 912   | 866   | 878   | 917   | 852   | 795   | 960   | 10,467  |
| 放射線科       |    | 9     | 15    | 8     | 16    | 17    | 12    | 13    | 13    | 15    | 1     | 2     | 5     | 126     |
| 循環器科       |    | 913   | 817   | 828   | 847   | 843   | 833   | 821   | 861   | 850   | 821   | 749   | 868   | 10,051  |
| 呼吸器科       |    | 584   | 509   | 550   | 549   | 583   | 501   | 518   | 564   | 511   | 495   | 477   | 552   | 6,393   |
| 産科         |    | 25    | 20    | 25    | 18    | 13    | 16    | 22    | 11    | 13    | 33    | 36    | 36    | 268     |
| 婦人科        |    | 545   | 472   | 591   | 528   | 516   | 558   | 524   | 579   | 546   | 501   | 439   | 586   | 6,385   |
| 整形外科       |    | 868   | 735   | 843   | 797   | 759   | 766   | 806   | 789   | 757   | 741   | 690   | 727   | 9,278   |
| 皮膚科        |    | 584   | 469   | 552   | 574   | 499   | 558   | 478   | 498   | 500   | 472   | 356   | 479   | 6,019   |
| 耳鼻咽喉科      |    | 423   | 365   | 398   | 360   | 413   | 380   | 410   | 428   | 349   | 332   | 335   | 466   | 4,659   |
| 眼科         |    | 252   | 253   | 316   | 301   | 243   | 264   | 290   | 303   | 268   | 284   | 247   | 324   | 3,345   |
| 泌尿器科       |    | 673   | 593   | 657   | 637   | 608   | 701   | 638   | 617   | 683   | 577   | 601   | 660   | 7,645   |
| 神経内科       |    | 363   | 272   | 353   | 325   | 294   | 360   | 356   | 323   | 344   | 302   | 299   | 392   | 3,983   |
| 麻酔科        |    | 81    | 72    | 93    | 90    | 66    | 103   | 85    | 56    | 67    | 63    | 47    | 70    | 893     |
| リハビリテーション科 |    | 0     | 0     | 0     | 0     | 0     | 0     | 0     | 0     | 0     | 0     | 0     | 0     | 0       |
| 合計         |    | 9,239 | 8,133 | 9,026 | 9,164 | 8,799 | 8,862 | 8,814 | 8,901 | 8,769 | 8,161 | 7,521 | 9,018 | 104,407 |

## (6) 栄養科業務

### (6)-1 給食数及び1日単価

| 区分<br>月 | 一般食     |       | 治療食     |       | 調乳    |       | 延食数 1日単価(円) |       |
|---------|---------|-------|---------|-------|-------|-------|-------------|-------|
|         | 食数      | 比率(%) | 食数      | 比率(%) | 食数    | 比率(%) |             |       |
| 4月      | 10,452  | 53.2  | 8,787   | 44.7  | 397   | 2.1   | 19,636      | 1,065 |
| 5月      | 9,973   | 49.9  | 9,615   | 48.1  | 396   | 2.0   | 19,984      | 920   |
| 6月      | 9,994   | 53.1  | 8,546   | 45.4  | 289   | 1.5   | 18,829      | 1,014 |
| 7月      | 11,256  | 56.9  | 8,070   | 40.8  | 457   | 2.3   | 19,783      | 935   |
| 8月      | 10,525  | 54.2  | 8,529   | 43.9  | 363   | 1.9   | 19,417      | 974   |
| 9月      | 10,423  | 52.4  | 9,101   | 45.7  | 384   | 1.9   | 19,908      | 930   |
| 10月     | 11,966  | 55.6  | 9,221   | 42.8  | 342   | 1.6   | 21,529      | 871   |
| 11月     | 11,174  | 55.0  | 8,746   | 43.0  | 413   | 2.0   | 20,333      | 1,040 |
| 12月     | 10,190  | 52.7  | 8,796   | 45.5  | 343   | 1.8   | 19,329      | 903   |
| 1月      | 10,680  | 53.4  | 8,935   | 44.7  | 376   | 1.9   | 19,991      | 967   |
| 2月      | 9,480   | 49.5  | 9,387   | 49.0  | 277   | 1.5   | 19,144      | 1,006 |
| 3月      | 10,243  | 50.1  | 10,026  | 49.0  | 192   | 0.9   | 20,461      | 918   |
| 合計      | 126,356 | 53.0  | 107,759 | 45.2  | 4,229 | 1.8   | 238,344     |       |
| 月平均     | 10,530  | 53.0  | 8,980   | 45.2  | 352   | 1.8   | 19,862      | 961   |

### (6)-2 常食給与栄養量 (1人1日当たり)

| 栄養摂取量<br>月 | エネルギー<br>kcal | たんぱく質<br>g | 脂質<br>g | 穀類エネルギー比<br>% | 動物性蛋白比<br>% | 脂質エネルギー比<br>% | 蛋白エネルギー比<br>% | 糖質エネルギー比<br>% |
|------------|---------------|------------|---------|---------------|-------------|---------------|---------------|---------------|
| 4月         | 1,807.5       | 68.2       | 41.2    | 53.2          | 52.6        | 20.5          | 15.1          | 61.4          |
| 5月         | 1,791.5       | 68.5       | 41.4    | 52.6          | 52.1        | 20.8          | 15.3          | 61.0          |
| 6月         | 1,796.8       | 69.0       | 42.2    | 52.2          | 52.9        | 21.1          | 15.4          | 60.5          |
| 7月         | 1,796.7       | 69.5       | 42.0    | 52.3          | 53.4        | 21.0          | 15.5          | 60.8          |
| 8月         | 1,803.1       | 69.3       | 42.4    | 52.1          | 52.6        | 21.2          | 15.4          | 60.6          |
| 9月         | 1,810.0       | 69.7       | 41.6    | 51.9          | 53.2        | 20.7          | 15.4          | 61.1          |
| 10月        | 1,816.9       | 68.8       | 42.8    | 52.1          | 51.3        | 21.2          | 15.1          | 60.9          |
| 11月        | 1,809.3       | 68.9       | 42.2    | 52.0          | 51.8        | 21.0          | 15.2          | 61.0          |
| 12月        | 1,816.9       | 69.4       | 42.3    | 51.9          | 53.6        | 20.9          | 15.3          | 60.9          |
| 1月         | 1,737.4       | 69.3       | 42.9    | 52.1          | 53.2        | 22.2          | 16.0          | 63.9          |
| 2月         | 1,739.4       | 70.2       | 45.8    | 49.7          | 54.3        | 23.7          | 16.1          | 62.2          |
| 3月         | 1,711.6       | 69.2       | 49.8    | 46.1          | 54.5        | 26.2          | 16.2          | 60.2          |
| 合計         | 21,437.1      | 830.1      | 516.4   | 618.2         | 635.5       | 260.5         | 186.0         | 734.5         |
| 月平均        | 1,786.4       | 69.2       | 43.0    | 51.5          | 53.0        | 21.7          | 15.5          | 61.2          |

### (6)-3 栄養食事指導件数

| 区分 | 月        | 月  |    |    |    |    |    |     |     |     |    |    |    | 合計  | 構成比<br>(%) |
|----|----------|----|----|----|----|----|----|-----|-----|-----|----|----|----|-----|------------|
|    |          | 4月 | 5月 | 6月 | 7月 | 8月 | 9月 | 10月 | 11月 | 12月 | 1月 | 2月 | 3月 |     |            |
| 1  | 個別指導     | 28 | 35 | 33 | 22 | 23 | 33 | 32  | 36  | 39  | 19 | 21 | 32 | 353 | 76.1       |
| 2  | 集団指導     | 0  | 0  | 0  | 0  | 0  | 0  | 0   | 0   | 0   | 0  | 0  | 0  | 0   | 0.0        |
| 3  | 術後指導(集団) | 9  | 6  | 14 | 8  | 9  | 10 | 7   | 12  | 10  | 5  | 8  | 13 | 111 | 23.9       |
|    | 合計       | 37 | 41 | 47 | 30 | 32 | 43 | 39  | 48  | 49  | 24 | 29 | 45 | 464 | 100.0      |

## (6) - 4 常食食品量 (1人1日当たり)

(単位: g)

| 食品群別 |        | 月       |         |         |         |         |         |         |         |         |         |         |         | 合計       | 平均      |
|------|--------|---------|---------|---------|---------|---------|---------|---------|---------|---------|---------|---------|---------|----------|---------|
|      |        | 4月      | 5月      | 6月      | 7月      | 8月      | 9月      | 10月     | 11月     | 12月     | 1月      | 2月      | 3月      |          |         |
| 穀類   | 米      | 231.0   | 226.8   | 222.0   | 223.5   | 220.6   | 222.0   | 229.4   | 225.0   | 223.5   | 227.4   | 266.8   | 369.4   | 2,887.4  | 240.6   |
|      | 小麦     | 75.1    | 71.5    | 76.1    | 74.4    | 79.0    | 82.0    | 64.6    | 73.9    | 79.3    | 71.6    | 80.1    | 70.7    | 898.3    | 74.9    |
|      | 大麦・雑穀  | 0.0     | 0.0     | 0.0     | 0.0     | 0.0     | 0.0     | 0.0     | 0.0     | 1.0     | 0.0     | 0.0     | 0.0     | 1.0      | 0.1     |
| いも類  | じゃがいも類 | 20.1    | 17.4    | 18.0    | 19.8    | 17.8    | 21.5    | 20.7    | 17.1    | 22.0    | 20.4    | 19.7    | 21.2    | 235.7    | 19.6    |
|      | さつまいも  | 2.3     | 2.3     | 0.0     | 0.0     | 2.3     | 2.3     | 2.3     | 2.3     | 2.3     | 3.1     | 2.5     | 3.2     | 24.9     | 2.1     |
|      | その他いも類 | 13.0    | 11.9    | 11.7    | 11.0    | 13.9    | 12.3    | 10.6    | 12.0    | 13.9    | 13.2    | 12.1    | 9.4     | 145.0    | 12.1    |
| 砂糖類  | 砂糖類    | 7.9     | 8.1     | 7.0     | 8.4     | 8.6     | 7.6     | 7.4     | 8.4     | 8.8     | 8.5     | 8.9     | 8.9     | 98.5     | 8.2     |
| 油脂類  | 油脂類    | 13.4    | 12.6    | 12.9    | 12.7    | 13.1    | 13.3    | 14.2    | 14.3    | 13.4    | 13.8    | 15.6    | 19.4    | 168.7    | 14.1    |
| 豆類   | 大豆     | 0.3     | 0.3     | 0.3     | 0.3     | 0.3     | 0.3     | 0.0     | 0.3     | 0.3     | 0.3     | 0.0     | 0.0     | 2.7      | 0.2     |
|      | 大豆製品   | 58.8    | 66.2    | 66.8    | 61.6    | 65.1    | 56.1    | 70.3    | 69.3    | 58.6    | 57.5    | 63.0    | 70.9    | 764.2    | 63.7    |
|      | その他の豆類 | 0.7     | 0.6     | 0.7     | 0       | 0.6     | 0.9     | 1.3     | 0.7     | 0.6     | 1.0     | 0.7     | 0.0     | 7.8      | 0.7     |
| 魚介類  | 魚介類(生) | 74.5    | 70.3    | 66.6    | 73.5    | 71.6    | 66.9    | 67.6    | 66.6    | 73.6    | 78.8    | 72.5    | 77.2    | 859.7    | 71.6    |
|      | 魚介類(干) | 3.4     | 3.5     | 4.2     | 3.7     | 5.3     | 3.8     | 5.0     | 5.3     | 4.3     | 4.4     | 5.4     | 4.1     | 52.4     | 4.4     |
| 獣鳥肉類 | 獣鳥肉類   | 60.9    | 62.5    | 67.1    | 64.3    | 64.1    | 67.2    | 59.5    | 63.8    | 63.5    | 61.8    | 67.3    | 61.3    | 763.3    | 63.6    |
| 卵類   | 卵類     | 29.8    | 28.6    | 31.5    | 33.9    | 30.5    | 29.1    | 28.4    | 28.4    | 31.4    | 29.6    | 33.9    | 33.4    | 368.5    | 30.7    |
| 乳類   | 牛乳     | 167.7   | 162.3   | 174.3   | 168.7   | 167.7   | 167.7   | 163.2   | 161.0   | 175.2   | 162.3   | 179.6   | 175.2   | 2,024.9  | 168.7   |
|      | 乳製品    | 32.9    | 34.0    | 31.4    | 26.6    | 32.2    | 37.9    | 36.6    | 36.0    | 35.8    | 41.3    | 35.5    | 42.7    | 422.9    | 35.2    |
| 野菜類  | 緑黄色野菜類 | 124.1   | 125.9   | 122.5   | 129.8   | 128.7   | 127.9   | 136.1   | 133.5   | 126.0   | 127.1   | 122.8   | 135.9   | 1,540.3  | 128.4   |
|      | 漬物     | 6.0     | 5.9     | 5.5     | 4.9     | 4.5     | 5.5     | 5.9     | 4.7     | 4.9     | 4.9     | 4.3     | 3.9     | 60.9     | 5.1     |
|      | その他野菜類 | 192.7   | 206.9   | 207.7   | 201.9   | 205.8   | 214.6   | 222.1   | 209.7   | 210.5   | 213.2   | 216.3   | 213.1   | 2,514.5  | 209.5   |
|      | 乾燥野菜類  | 1.2     | 1.1     | 0.9     | 1.4     | 1.2     | 1.3     | 1.3     | 1.3     | 1.5     | 1.5     | 1.3     | 1.2     | 15.2     | 1.3     |
| 果実類  | かんきつ類  | 29.6    | 33.1    | 27.4    | 31.1    | 26.6    | 31.9    | 30.2    | 29.7    | 26.8    | 28.5    | 24.0    | 27.5    | 346.4    | 28.9    |
|      | その他果実類 | 68.1    | 64.6    | 75.0    | 74.6    | 70.8    | 70.6    | 59.2    | 74.4    | 68.3    | 59.3    | 80.4    | 73.0    | 838.3    | 69.9    |
| 海藻類  | 海藻類    | 1.9     | 1.6     | 1.7     | 1.8     | 1.6     | 1.6     | 1.6     | 1.7     | 2.1     | 1.9     | 1.9     | 2.0     | 21.4     | 1.8     |
| 堅果類  | 堅果類    | 1.1     | 1.1     | 1.0     | 0.9     | 1.0     | 1.0     | 1.0     | 0.9     | 0.8     | 1.0     | 0.8     | 0.9     | 11.5     | 1.0     |
| 調味料類 | 調味料類   | 80.3    | 78.6    | 86.3    | 74.7    | 83.6    | 80.7    | 72.7    | 78.1    | 88.3    | 77.7    | 92.7    | 77.6    | 971.3    | 80.9    |
| その他  | その他    | 35.1    | 39.5    | 34.7    | 27.1    | 31.5    | 38.0    | 53.3    | 33.5    | 35.6    | 42.3    | 29.8    | 35.4    | 435.8    | 36.3    |
| 合計   |        | 1,331.9 | 1,337.2 | 1,353.3 | 1,330.6 | 1,348.0 | 1,364.0 | 1,364.5 | 1,351.9 | 1,372.3 | 1,352.4 | 1,437.9 | 1,537.5 | 16,481.5 | 1,373.5 |

## (6) - 5 人間ドック食及びお祝い膳

| 区分 |        | 月  |    |    |    |    |    |     |     |     |    |    |    | 件数  | 食数  |
|----|--------|----|----|----|----|----|----|-----|-----|-----|----|----|----|-----|-----|
|    |        | 4月 | 5月 | 6月 | 7月 | 8月 | 9月 | 10月 | 11月 | 12月 | 1月 | 2月 | 3月 |     |     |
| 1  | 人間ドック食 | 0  | 0  | 0  | 0  | 0  | 0  | 0   | 0   | 0   | 0  | 0  | 0  | 0   | 0   |
| 2  | お祝い膳   | 35 | 41 | 35 | 42 | 32 | 33 | 39  | 30  | 35  | 32 | 25 | 19 | 398 | 398 |

# (7) 放射線科業務

## (7)-1 検査項目別件数

| 検査部位名 | 入          | 外  | 4月    | 5月    | 6月    | 7月    | 8月    | 9月    | 10月   | 11月   | 12月   | 1月    | 2月    | 3月    | 合計     | 平均    |    |
|-------|------------|----|-------|-------|-------|-------|-------|-------|-------|-------|-------|-------|-------|-------|--------|-------|----|
| 一般    | 胸部         | 外来 | 1,294 | 1,197 | 1,388 | 1,431 | 1,352 | 1,298 | 1,393 | 1,319 | 1,306 | 1,191 | 1,098 | 1,293 | 15,560 | 1,297 |    |
|       |            | 入院 | 1,023 | 1,011 | 983   | 864   | 959   | 987   | 1,041 | 971   | 803   | 1,068 | 996   | 1,064 | 11,770 | 981   |    |
| 一般    | 腹部         | 外来 | 299   | 289   | 309   | 316   | 284   | 298   | 331   | 343   | 341   | 245   | 266   | 315   | 3,636  | 303   |    |
|       |            | 入院 | 471   | 481   | 472   | 418   | 437   | 483   | 452   | 472   | 432   | 465   | 366   | 496   | 5,445  | 454   |    |
| 一般    | 頭頸部        | 外来 | 51    | 39    | 42    | 58    | 43    | 62    | 51    | 50    | 61    | 39    | 49    | 54    | 599    | 50    |    |
|       |            | 入院 | 11    | 11    | 15    | 17    | 11    | 11    | 20    | 24    | 25    | 21    | 25    | 25    | 216    | 18    |    |
| 一般    | 体幹         | 外来 | 245   | 232   | 254   | 199   | 188   | 227   | 241   | 233   | 277   | 223   | 207   | 220   | 2,746  | 229   |    |
|       |            | 入院 | 43    | 39    | 33    | 43    | 30    | 34    | 36    | 48    | 49    | 49    | 33    | 39    | 476    | 40    |    |
| 一般    | 四肢         | 外来 | 702   | 668   | 767   | 686   | 713   | 681   | 739   | 721   | 639   | 551   | 522   | 541   | 7,930  | 661   |    |
|       |            | 入院 | 69    | 63    | 70    | 91    | 77    | 86    | 87    | 101   | 56    | 54    | 67    | 74    | 895    | 75    |    |
| 一般    | 脊椎         | 外来 | 406   | 380   | 415   | 369   | 344   | 332   | 426   | 421   | 421   | 383   | 332   | 404   | 4,633  | 386   |    |
|       |            | 入院 | 54    | 35    | 40    | 58    | 38    | 56    | 69    | 68    | 71    | 52    | 78    | 104   | 723    | 60    |    |
| 撮     | 骨盤計測       | 外来 | 0     | 0     | 0     | 0     | 0     | 0     | 0     | 0     | 0     | 0     | 1     | 2     | 0      | 3     | 0  |
|       |            | 入院 | 0     | 0     | 0     | 0     | 0     | 0     | 0     | 0     | 0     | 0     | 0     | 0     | 0      | 0     | 0  |
| 影     | マンモ        | 外来 | 77    | 83    | 85    | 83    | 90    | 92    | 88    | 73    | 101   | 75    | 58    | 98    | 1,003  | 84    |    |
|       |            | 入院 | 0     | 1     | 0     | 1     | 1     | 0     | 1     | 0     | 2     | 1     | 1     | 0     | 8      | 1     |    |
| 影     | 骨密度測定      | 外来 | 41    | 33    | 42    | 42    | 48    | 37    | 43    | 45    | 51    | 49    | 36    | 38    | 505    | 42    |    |
|       |            | 入院 | 4     | 4     | 5     | 1     | 7     | 0     | 2     | 3     | 2     | 3     | 1     | 4     | 36     | 3     |    |
| 影     | その他造影      | 外来 | 1     | 2     | 1     | 3     | 1     | 2     | 3     | 1     | 1     | 0     | 0     | 1     | 16     | 1     |    |
|       |            | 入院 | 0     | 0     | 1     | 0     | 0     | 0     | 1     | 1     | 2     | 0     | 0     | 0     | 5      | 0     |    |
| 影     | 小腸・腸追いかけ   | 外来 | 0     | 0     | 0     | 0     | 0     | 0     | 0     | 0     | 0     | 0     | 0     | 0     | 0      | 0     |    |
|       |            | 入院 | 6     | 4     | 3     | 7     | 10    | 2     | 6     | 3     | 8     | 14    | 9     | 8     | 80     | 7     |    |
| 透     | 食道         | 外来 | 0     | 1     | 1     | 0     | 2     | 0     | 1     | 2     | 3     | 0     | 1     | 0     | 11     | 1     |    |
|       |            | 入院 | 2     | 6     | 2     | 3     | 1     | 3     | 2     | 3     | 0     | 2     | 3     | 1     | 28     | 2     |    |
| 透     | 胃          | 外来 | 4     | 2     | 7     | 0     | 3     | 0     | 6     | 4     | 4     | 5     | 0     | 2     | 37     | 3     |    |
|       |            | 入院 | 5     | 6     | 9     | 8     | 3     | 4     | 2     | 3     | 6     | 6     | 7     | 4     | 63     | 5     |    |
| 透     | 小腸・腸追いかけ   | 外来 | 0     | 0     | 1     | 0     | 0     | 0     | 0     | 0     | 0     | 0     | 0     | 0     | 1      | 0     |    |
|       |            | 入院 | 1     | 0     | 0     | 0     | 1     | 0     | 0     | 0     | 0     | 0     | 0     | 1     | 0      | 3     |    |
| 透     | 大腸         | 外来 | 0     | 6     | 3     | 2     | 1     | 1     | 6     | 1     | 0     | 4     | 1     | 4     | 29     | 2     |    |
|       |            | 入院 | 2     | 3     | 3     | 3     | 1     | 1     | 2     | 2     | 3     | 3     | 4     | 0     | 27     | 2     |    |
| 透     | 胆嚢・胆道造影    | 外来 | 0     | 0     | 0     | 0     | 0     | 0     | 0     | 0     | 0     | 0     | 0     | 0     | 0      | 0     |    |
|       |            | 入院 | 1     | 0     | 0     | 0     | 0     | 0     | 0     | 0     | 0     | 2     | 0     | 0     | 3      | 0     |    |
| 透     | 腎盂・尿管      | 外来 | 0     | 1     | 0     | 1     | 0     | 1     | 0     | 1     | 0     | 0     | 0     | 0     | 4      | 0     |    |
|       |            | 入院 | 2     | 0     | 1     | 0     | 0     | 1     | 1     | 1     | 0     | 1     | 0     | 0     | 7      | 1     |    |
| 透     | 膀胱・尿道      | 外来 | 1     | 1     | 1     | 1     | 0     | 2     | 2     | 4     | 2     | 2     | 2     | 2     | 20     | 2     |    |
|       |            | 入院 | 0     | 2     | 1     | 2     | 1     | 3     | 1     | 1     | 2     | 0     | 1     | 1     | 15     | 1     |    |
| 透     | 子宮・卵管      | 外来 | 10    | 6     | 18    | 6     | 14    | 4     | 4     | 8     | 3     | 2     | 2     | 3     | 80     | 7     |    |
|       |            | 入院 | 0     | 0     | 0     | 0     | 0     | 0     | 0     | 0     | 0     | 0     | 0     | 0     | 0      | 0     |    |
| 透     | 経皮胆管       | 外来 | 0     | 0     | 0     | 0     | 0     | 0     | 0     | 0     | 0     | 0     | 0     | 0     | 0      | 0     |    |
|       |            | 入院 | 0     | 2     | 0     | 4     | 0     | 1     | 0     | 1     | 0     | 1     | 2     | 2     | 13     | 1     |    |
| 透     | シャントグラム    | 外来 | 0     | 0     | 0     | 0     | 0     | 0     | 0     | 0     | 0     | 0     | 0     | 0     | 0      | 0     |    |
|       |            | 入院 | 0     | 0     | 0     | 0     | 1     | 0     | 0     | 0     | 0     | 0     | 0     | 1     | 2      | 0     |    |
| 透     | 瘻孔         | 外来 | 0     | 0     | 0     | 0     | 0     | 0     | 0     | 0     | 1     | 3     | 1     | 0     | 5      | 0     |    |
|       |            | 入院 | 14    | 2     | 0     | 0     | 3     | 0     | 7     | 2     | 1     | 2     | 1     | 1     | 33     | 3     |    |
| 透     | ミエロ        | 外来 | 0     | 0     | 0     | 0     | 0     | 0     | 0     | 0     | 1     | 0     | 0     | 0     | 1      | 0     |    |
|       |            | 入院 | 12    | 5     | 13    | 10    | 10    | 16    | 7     | 10    | 7     | 9     | 8     | 15    | 122    | 10    |    |
| 透     | デイスコ       | 外来 | 0     | 0     | 0     | 0     | 0     | 0     | 0     | 0     | 0     | 0     | 0     | 0     | 0      | 0     |    |
|       |            | 入院 | 1     | 1     | 3     | 3     | 3     | 2     | 2     | 2     | 0     | 1     | 1     | 0     | 18     | 2     |    |
| 透     | 内視鏡的逆行性胆膵管 | 外来 | 0     | 0     | 0     | 0     | 0     | 0     | 1     | 0     | 0     | 0     | 0     | 0     | 1      | 0     |    |
|       |            | 入院 | 9     | 15    | 10    | 8     | 6     | 14    | 3     | 11    | 8     | 4     | 6     | 9     | 103    | 9     |    |
| 透     | 気管支        | 外来 | 0     | 0     | 0     | 0     | 0     | 0     | 0     | 0     | 0     | 0     | 0     | 0     | 0      | 0     |    |
|       |            | 入院 | 8     | 8     | 4     | 6     | 6     | 8     | 7     | 5     | 2     | 4     | 5     | 7     | 70     | 6     |    |
| 透     | 透視下整復      | 外来 | 11    | 6     | 4     | 9     | 9     | 3     | 6     | 6     | 5     | 4     | 4     | 3     | 70     | 6     |    |
|       |            | 入院 | 3     | 4     | 1     | 2     | 3     | 0     | 3     | 1     | 4     | 0     | 4     | 5     | 30     | 3     |    |
| 透     | デニス        | 外来 | 0     | 0     | 0     | 1     | 1     | 0     | 0     | 2     | 0     | 1     | 0     | 1     | 6      | 1     |    |
|       |            | 入院 | 21    | 14    | 12    | 5     | 21    | 9     | 5     | 10    | 12    | 8     | 5     | 7     | 129    | 11    |    |
| 透     | 体幹         | 外来 | 0     | 0     | 0     | 0     | 0     | 0     | 0     | 0     | 0     | 0     | 0     | 0     | 0      | 0     |    |
|       |            | 入院 | 0     | 0     | 0     | 0     | 0     | 0     | 0     | 0     | 0     | 0     | 0     | 0     | 0      | 0     |    |
| 透     | 四肢         | 外来 | 0     | 0     | 0     | 0     | 0     | 0     | 0     | 0     | 0     | 0     | 57    | 56    | 66     | 179   | 15 |
|       |            | 入院 | 0     | 0     | 0     | 0     | 0     | 0     | 0     | 0     | 0     | 0     | 1     | 1     | 1      | 3     | 0  |
| 透     | 脊椎         | 外来 | 0     | 0     | 0     | 0     | 0     | 0     | 0     | 0     | 0     | 0     | 1     | 2     | 10     | 13    | 1  |
|       |            | 入院 | 0     | 0     | 0     | 0     | 0     | 0     | 0     | 0     | 0     | 0     | 2     | 6     | 8      | 1     |    |
| 透     | I V H      | 外来 | 0     | 0     | 0     | 0     | 0     | 0     | 0     | 0     | 0     | 0     | 0     | 0     | 0      | 0     |    |
|       |            | 入院 | 0     | 2     | 0     | 0     | 0     | 0     | 0     | 0     | 4     | 0     | 0     | 0     | 6      | 1     |    |
| 透     | 胸部・心血管     | 外来 | 1     | 0     | 0     | 0     | 0     | 0     | 0     | 0     | 0     | 2     | 2     | 0     | 5      | 0     |    |
|       |            | 入院 | 22    | 14    | 18    | 18    | 16    | 19    | 24    | 22    | 20    | 20    | 5     | 20    | 218    | 18    |    |
| 透     | 頭頸部ANGIO   | 外来 | 0     | 1     | 0     | 0     | 0     | 0     | 0     | 1     | 2     | 0     | 1     | 2     | 7      | 1     |    |
|       |            | 入院 | 6     | 5     | 4     | 5     | 5     | 4     | 6     | 10    | 4     | 6     | 2     | 12    | 69     | 6     |    |
| 透     | 頭頸部IVR     | 外来 | 0     | 0     | 0     | 0     | 0     | 0     | 0     | 0     | 0     | 0     | 0     | 1     | 1      | 0     |    |
|       |            | 入院 | 0     | 1     | 1     | 0     | 0     | 0     | 2     | 3     | 6     | 0     | 1     | 2     | 16     | 1     |    |
| 透     | 腹部ANGIO    | 外来 | 0     | 0     | 0     | 0     | 0     | 0     | 0     | 0     | 0     | 0     | 0     | 0     | 0      | 0     |    |
|       |            | 入院 | 0     | 0     | 1     | 0     | 2     | 1     | 1     | 1     | 3     | 0     | 1     | 2     | 12     | 1     |    |
| 透     | その他造影      | 外来 | 6     | 9     | 10    | 5     | 5     | 6     | 12    | 5     | 13    | 4     | 7     | 10    | 92     | 8     |    |
|       |            | 入院 | 0     | 0     | 0     | 0     | 0     | 0     | 0     | 0     | 0     | 0     | 0     | 0     | 0      | 0     |    |
| 透     | C T 検査     | 外来 | 1,202 | 1,032 | 1,251 | 1,178 | 1,117 | 1,223 | 1,306 | 1,306 | 1,300 | 1,084 | 987   | 1,247 | 14,233 | 1,186 |    |
|       |            | 入院 | 319   | 300   | 339   | 331   | 357   | 357   | 344   | 344   | 346   | 378   | 373   | 414   | 4,202  | 350   |    |
| 透     | M R 検査     | 外来 | 425   | 384   | 460   | 434   | 471   | 443   | 462   | 468   | 454   | 438   | 391   | 487   | 5,317  | 443   |    |
|       |            | 入院 | 113   | 122   | 126   | 114   | 110   | 118   | 122   | 111   | 126   | 105   | 106   | 113   | 1,386  | 116   |    |
| 透     | R I 検査     | 外来 | 72    | 58    | 64    | 56    | 63    | 75    | 72    | 79    | 59    | 77    | 60    | 66    | 801    | 67    |    |
|       |            | 入院 | 15    | 23    | 12    | 23    | 19    | 23    | 22    | 19    | 33    | 14    | 14    | 17    | 234    | 20    |    |
| 透     | リニアックグラフィ  | 外来 | 19    | 27    | 35    | 31    | 25    | 34    | 37    | 23    | 21    | 32    | 30    | 31    | 345    | 29    |    |
|       |            | 入院 | 11    | 9     | 5     | 6     | 11    | 9     | 11    | 7     | 5     | 16    | 7     | 9     | 106    | 9     |    |
| 透     | 放射線治療照射    | 外来 | 147   | 256   | 294   | 283   | 291   | 291   | 325   | 251   | 233   | 219   | 340   | 380   | 3,310  | 276   |    |
|       |            | 入院 | 88    | 84    | 61    | 10    | 63    | 104   | 102   | 37    | 36    | 87    | 81    | 64    | 817    | 68    |    |
| 透     | コピー        | 外来 | 255   | 241   | 270   | 222   | 219   | 213   | 283   | 269   | 278   | 202   | 218   | 279   | 2,949  | 246   |    |
|       |            | 入院 | 97    | 78    | 109   | 103   | 87    | 83    | 105   | 101   | 96    | 91    | 92    | 100   | 1,142  | 95    |    |
| 透     | 合計         | 外来 | 5,263 | 4,945 | 5,713 | 5,411 | 5,281 | 5,320 | 5,827 | 5,633 | 5,569 | 4,888 | 4,668 | 5,550 | 64,068 | 5,339 |    |
|       |            | 入院 | 2,439 | 2,364 | 2,366 | 2,169 | 2,304 | 2,444 | 2,507 | 2,400 | 2,185 | 2,492 | 2,315 | 2,635 | 28,620 | 2,385 |    |
| 総合計   |            |    | 7,702 | 7,309 | 8,079 | 7,580 | 7,585 | 7,764 | 8,334 | 8,033 | 7,754 | 7,380 | 6,983 | 8,185 | 92,688 | 7,724 |    |

## (7) - 2 放射線治療部位別照射方法別延べ照射件数

| 部位              | 照射方法            | 入外       | 4月  | 5月  | 6月  | 7月  | 8月  | 9月  | 10月 | 11月 | 12月 | 1月  | 2月  | 3月  | 合計    |     |
|-----------------|-----------------|----------|-----|-----|-----|-----|-----|-----|-----|-----|-----|-----|-----|-----|-------|-----|
| 頭<br>頸<br>部     | 対2門照射2回目        | 外来       | 0   | 7   | 28  | 15  | 0   | 0   | 0   | 0   | 0   | 0   | 0   | 0   | 50    |     |
|                 |                 | 入院       | 0   | 0   | 0   | 0   | 0   | 0   | 0   | 0   | 0   | 0   | 0   | 0   | 0     |     |
|                 | 2又は3門照射1回目      | 外来       | 21  | 49  | 27  | 10  | 62  | 59  | 61  | 17  | 45  | 27  | 40  | 57  | 475   |     |
|                 |                 | 入院       | 12  | 14  | 14  | 0   | 0   | 15  | 15  | 12  | 2   | 17  | 4   | 0   | 105   |     |
|                 | 2又は3門照射2回目      | 外来       | 0   | 0   | 0   | 7   | 0   | 0   | 10  | 0   | 0   | 0   | 0   | 0   | 17    |     |
|                 |                 | 入院       | 0   | 0   | 0   | 0   | 9   | 20  | 1   | 0   | 0   | 0   | 0   | 0   | 30    |     |
|                 | 4門照射1回目         | 外来       | 0   | 0   | 0   | 0   | 10  | 20  | 5   | 0   | 0   | 0   | 0   | 0   | 35    |     |
|                 |                 | 入院       | 0   | 0   | 0   | 0   | 0   | 2   | 0   | 0   | 0   | 0   | 0   | 0   | 2     |     |
|                 | リニアックグラフィ       | 外来       | 2   | 5   | 7   | 4   | 5   | 9   | 9   | 1   | 5   | 5   | 3   | 4   | 59    |     |
|                 |                 | 入院       | 2   | 1   | 1   | 0   | 1   | 3   | 1   | 2   | 0   | 4   | 1   | 1   | 17    |     |
|                 | 1門照射1回目         | 外来       | 4   | 10  | 8   | 22  | 4   | 12  | 4   | 20  | 18  | 3   | 4   | 0   | 109   |     |
|                 |                 | 入院       | 0   | 0   | 0   | 0   | 0   | 0   | 0   | 0   | 0   | 0   | 0   | 0   | 0     |     |
| 胸<br>部          | 対2門照射1回目        | 外来       | 0   | 0   | 0   | 0   | 0   | 0   | 0   | 0   | 0   | 0   | 0   | 0   | 0     |     |
|                 |                 | 入院       | 0   | 0   | 0   | 1   | 7   | 6   | 0   | 0   | 0   | 7   | 0   | 0   | 21    |     |
|                 | 対2門照射2回目        | 外来       | 0   | 0   | 0   | 0   | 0   | 0   | 0   | 0   | 0   | 0   | 0   | 0   | 0     |     |
|                 |                 | 入院       | 0   | 10  | 0   | 0   | 0   | 0   | 0   | 0   | 0   | 0   | 0   | 0   | 10    |     |
|                 | 2又は3門照射1回目      | 外来       | 88  | 96  | 129 | 137 | 67  | 75  | 124 | 112 | 89  | 73  | 67  | 89  | 1,146 |     |
|                 |                 | 入院       | 0   | 0   | 0   | 0   | 0   | 3   | 11  | 4   | 0   | 0   | 0   | 0   | 18    |     |
|                 | 2又は3門照射2回目      | 外来       | 11  | 31  | 27  | 5   | 41  | 55  | 51  | 11  | 35  | 8   | 27  | 21  | 323   |     |
|                 |                 | 入院       | 0   | 0   | 0   | 0   | 0   | 0   | 0   | 0   | 0   | 0   | 0   | 0   | 0     |     |
|                 | 4門照射1回目         | 外来       | 0   | 9   | 2   | 3   | 6   | 0   | 15  | 29  | 8   | 0   | 12  | 3   | 87    |     |
|                 |                 | 入院       | 61  | 35  | 12  | 0   | 19  | 42  | 43  | 5   | 16  | 25  | 43  | 32  | 333   |     |
|                 | 4門照射2回目         | 外来       | 0   | 0   | 0   | 3   | 0   | 0   | 3   | 6   | 0   | 0   | 0   | 0   | 12    |     |
|                 |                 | 入院       | 0   | 0   | 12  | 0   | 10  | 7   | 6   | 0   | 0   | 0   | 0   | 0   | 35    |     |
| 1回照射(定位放射線治療以外) | 外来              | 0        | 0   | 0   | 0   | 0   | 1   | 0   | 0   | 1   | 1   | 1   | 0   | 4   |       |     |
|                 | 入院              | 0        | 0   | 0   | 1   | 0   | 0   | 0   | 0   | 0   | 0   | 0   | 0   | 1   |       |     |
| リニアックグラフィ       | 外来              | 13       | 16  | 23  | 16  | 15  | 19  | 23  | 15  | 15  | 14  | 13  | 14  | 196 |       |     |
|                 | 入院              | 6        | 2   | 1   | 2   | 4   | 4   | 4   | 0   | 1   | 1   | 1   | 1   | 27  |       |     |
| 腹<br>部          | 2又は3門照射1回目      | 外来       | 0   | 14  | 20  | 0   | 0   | 0   | 0   | 0   | 0   | 0   | 0   | 0   | 34    |     |
|                 |                 | 入院       | 0   | 0   | 0   | 0   | 0   | 0   | 0   | 0   | 0   | 0   | 0   | 0   | 0     |     |
|                 | 2又は3門照射2回目      | 外来       | 0   | 0   | 0   | 0   | 0   | 0   | 0   | 0   | 0   | 0   | 0   | 0   | 0     |     |
|                 |                 | 入院       | 0   | 0   | 0   | 0   | 0   | 3   | 7   | 0   | 0   | 0   | 0   | 0   | 10    |     |
|                 | 4門照射1回目         | 外来       | 0   | 0   | 14  | 8   | 0   | 10  | 0   | 0   | 0   | 0   | 0   | 0   | 32    |     |
|                 |                 | 入院       | 0   | 0   | 6   | 2   | 3   | 0   | 0   | 0   | 0   | 0   | 4   | 6   | 21    |     |
|                 | 4門照射2回目         | 外来       | 0   | 0   | 0   | 0   | 0   | 0   | 0   | 0   | 0   | 0   | 0   | 0   | 0     |     |
|                 |                 | 入院       | 0   | 0   | 0   | 0   | 0   | 0   | 0   | 0   | 0   | 0   | 18  | 12  | 30    |     |
|                 | リニアックグラフィ       | 外来       | 0   | 1   | 1   | 0   | 0   | 1   | 0   | 0   | 0   | 0   | 0   | 0   | 3     |     |
|                 |                 | 入院       | 0   | 0   | 1   | 1   | 0   | 1   | 0   | 0   | 0   | 0   | 2   | 1   | 6     |     |
|                 | 骨<br>盤          | 対2門照射1回目 | 外来  | 3   | 16  | 12  | 0   | 2   | 3   | 0   | 2   | 9   | 7   | 27  | 24    | 105 |
|                 |                 |          | 入院  | 2   | 0   | 2   | 0   | 0   | 0   | 0   | 0   | 0   | 0   | 4   | 0     | 8   |
| 2又は3門照射2回目      |                 | 外来       | 0   | 0   | 0   | 0   | 0   | 0   | 0   | 0   | 0   | 0   | 0   | 0   | 0     |     |
|                 |                 | 入院       | 0   | 10  | 0   | 0   | 0   | 0   | 0   | 0   | 0   | 0   | 0   | 0   | 10    |     |
| 4門照射1回目         |                 | 外来       | 19  | 22  | 21  | 63  | 79  | 35  | 50  | 52  | 27  | 97  | 151 | 181 | 797   |     |
|                 |                 | 入院       | 12  | 12  | 10  | 1   | 10  | 6   | 15  | 8   | 17  | 24  | 12  | 11  | 138   |     |
| 4門照射2回目         |                 | 外来       | 0   | 0   | 0   | 0   | 0   | 19  | 0   | 0   | 0   | 0   | 0   | 0   | 19    |     |
|                 |                 | 入院       | 0   | 0   | 0   | 0   | 0   | 0   | 0   | 0   | 0   | 0   | 0   | 0   | 0     |     |
| 1回照射(定位放射線治療以外) |                 | 外来       | 0   | 1   | 0   | 1   | 0   | 1   | 0   | 1   | 0   | 0   | 1   | 0   | 5     |     |
|                 |                 | 入院       | 1   | 1   | 0   | 0   | 0   | 0   | 1   | 1   | 0   | 0   | 0   | 0   | 4     |     |
| リニアックグラフィ       |                 | 外来       | 3   | 4   | 2   | 7   | 5   | 4   | 3   | 6   | 0   | 10  | 13  | 12  | 69    |     |
|                 |                 | 入院       | 3   | 4   | 1   | 1   | 1   | 1   | 3   | 2   | 3   | 9   | 3   | 4   | 35    |     |
| 脊<br>椎          | 2又は3門照射1回目      | 外来       | 0   | 0   | 5   | 1   | 9   | 0   | 0   | 0   | 0   | 0   | 0   | 0   | 15    |     |
|                 |                 | 入院       | 0   | 0   | 0   | 5   | 1   | 0   | 0   | 0   | 0   | 0   | 0   | 2   | 8     |     |
|                 | 2又は3門照射2回目      | 外来       | 0   | 0   | 0   | 0   | 0   | 0   | 0   | 0   | 0   | 0   | 0   | 0   | 0     |     |
|                 |                 | 入院       | 0   | 0   | 0   | 0   | 0   | 0   | 0   | 0   | 0   | 0   | 0   | 0   | 0     |     |
|                 | 4門照射1回目         | 外来       | 0   | 0   | 0   | 6   | 11  | 0   | 0   | 0   | 0   | 0   | 0   | 5   | 22    |     |
|                 |                 | 入院       | 0   | 0   | 0   | 0   | 0   | 0   | 0   | 5   | 0   | 5   | 0   | 0   | 10    |     |
|                 | 4門照射2回目         | 外来       | 0   | 0   | 0   | 0   | 0   | 0   | 0   | 0   | 0   | 0   | 10  | 0   | 10    |     |
|                 |                 | 入院       | 0   | 0   | 0   | 0   | 0   | 0   | 0   | 0   | 0   | 5   | 0   | 0   | 5     |     |
|                 | 1回照射(定位放射線治療以外) | 外来       | 1   | 0   | 1   | 2   | 0   | 1   | 1   | 1   | 1   | 2   | 0   | 0   | 10    |     |
|                 |                 | 入院       | 0   | 2   | 0   | 0   | 3   | 0   | 2   | 1   | 1   | 0   | 0   | 1   | 10    |     |
|                 | リニアックグラフィ       | 外来       | 1   | 0   | 2   | 4   | 0   | 1   | 1   | 1   | 1   | 2   | 1   | 1   | 15    |     |
|                 |                 | 入院       | 0   | 2   | 0   | 2   | 4   | 0   | 2   | 2   | 1   | 2   | 0   | 2   | 17    |     |
| 四<br>肢          | 対2門照射1回目        | 外来       | 0   | 0   | 0   | 0   | 0   | 0   | 0   | 0   | 0   | 0   | 0   | 0   | 0     |     |
|                 |                 | 入院       | 0   | 0   | 5   | 0   | 0   | 0   | 0   | 0   | 0   | 0   | 0   | 0   | 5     |     |
|                 | 1回照射(定位放射線治療以外) | 外来       | 0   | 1   | 0   | 0   | 0   | 0   | 1   | 0   | 1   | 0   | 0   | 0   | 3     |     |
|                 |                 | 入院       | 0   | 0   | 0   | 0   | 1   | 0   | 1   | 1   | 0   | 0   | 0   | 0   | 3     |     |
|                 | リニアックグラフィ       | 外来       | 0   | 1   | 0   | 0   | 0   | 0   | 1   | 0   | 1   | 0   | 1   | 0   | 3     |     |
|                 |                 | 入院       | 0   | 0   | 1   | 0   | 1   | 0   | 1   | 1   | 0   | 0   | 0   | 0   | 4     |     |
| 合 計             |                 | 外来       | 166 | 283 | 329 | 314 | 316 | 325 | 362 | 274 | 254 | 251 | 370 | 411 | 3,655 |     |
|                 |                 | 入院       | 99  | 93  | 66  | 16  | 74  | 113 | 113 | 44  | 41  | 103 | 88  | 73  | 923   |     |
| 総 合 計           |                 |          | 265 | 376 | 395 | 330 | 390 | 438 | 475 | 318 | 295 | 354 | 458 | 484 | 4,578 |     |

## (7) - 3 診療科別検査種別依頼件数

| 診療科名         | 入外 | 一般撮影   | マンモグラフィ | ホータ<br>フィルム | 透視・<br>造影 | 血管<br>造影 | C T    | M R I | R I   | 放射線<br>治療 | 骨密度<br>測定 | コピー   | 合計     |
|--------------|----|--------|---------|-------------|-----------|----------|--------|-------|-------|-----------|-----------|-------|--------|
| 循環器科         | 外来 | 3,633  | 0       | 144         | 0         | 5        | 693    | 32    | 69    | 0         | 0         | 200   | 4,776  |
|              | 入院 | 1,100  | 0       | 1,001       | 0         | 218      | 187    | 37    | 15    | 0         | 1         | 109   | 2,668  |
| 消化器科         | 外来 | 1,001  | 0       | 13          | 39        | 0        | 1,479  | 399   | 5     | 0         | 0         | 170   | 3,106  |
|              | 入院 | 833    | 0       | 494         | 187       | 0        | 455    | 113   | 5     | 0         | 0         | 105   | 2,192  |
| 外科           | 外来 | 1,641  | 941     | 43          | 19        | 0        | 2,320  | 207   | 68    | 0         | 100       | 142   | 5,481  |
|              | 入院 | 3,601  | 6       | 2,578       | 283       | 0        | 375    | 59    | 68    | 0         | 0         | 61    | 7,031  |
| 産科           | 外来 | 58     | 0       | 2           | 0         | 0        | 2      | 14    | 0     | 0         | 0         | 5     | 81     |
|              | 入院 | 35     | 0       | 156         | 0         | 0        | 6      | 6     | 0     | 0         | 0         | 4     | 207    |
| 婦人科          | 外来 | 2,048  | 62      | 14          | 80        | 0        | 1,117  | 753   | 2     | 0         | 210       | 247   | 4,533  |
|              | 入院 | 383    | 1       | 587         | 2         | 0        | 140    | 75    | 0     | 1         | 0         | 37    | 1,226  |
| 脳神経外科        | 外来 | 1,141  | 0       | 21          | 1         | 8        | 2,188  | 1,242 | 4     | 0         | 0         | 224   | 4,829  |
|              | 入院 | 172    | 0       | 698         | 2         | 85       | 1,519  | 495   | 24    | 0         | 0         | 254   | 3,249  |
| 放射線科         | 外来 | 3      | 0       | 0           | 0         | 0        | 177    | 87    | 168   | 2,631     | 0         | 261   | 3,327  |
|              | 入院 | 4      | 0       | 0           | 0         | 0        | 56     | 0     | 0     | 682       | 0         | 1     | 743    |
| 放射線科<br>(治療) | 外来 | 0      | 0       | 0           | 0         | 0        | 47     | 3     | 0     | 1,024     | 0         | 2     | 1,076  |
|              | 入院 | 0      | 0       | 0           | 0         | 0        | 11     | 0     | 0     | 235       | 0         | 0     | 246    |
| 小児科          | 外来 | 1,712  | 0       | 28          | 25        | 0        | 186    | 136   | 14    | 0         | 2         | 77    | 2,180  |
|              | 入院 | 81     | 0       | 555         | 7         | 0        | 22     | 64    | 2     | 0         | 3         | 23    | 757    |
| 内科           | 外来 | 913    | 0       | 30          | 0         | 0        | 670    | 53    | 8     | 0         | 17        | 53    | 1,744  |
|              | 入院 | 123    | 0       | 158         | 0         | 0        | 106    | 21    | 25    | 0         | 2         | 38    | 473    |
| 呼吸器科         | 外来 | 5,394  | 0       | 93          | 0         | 0        | 1,851  | 99    | 33    | 0         | 1         | 347   | 7,818  |
|              | 入院 | 1,914  | 1       | 2,100       | 72        | 0        | 656    | 62    | 13    | 5         | 11        | 153   | 4,987  |
| 皮膚科          | 外来 | 19     | 0       | 0           | 0         | 0        | 10     | 2     | 0     | 0         | 1         | 3     | 35     |
|              | 入院 | 6      | 0       | 10          | 0         | 0        | 7      | 1     | 0     | 0         | 0         | 4     | 28     |
| 泌尿器科         | 外来 | 885    | 0       | 5           | 12        | 0        | 1,462  | 359   | 106   | 0         | 0         | 162   | 2,991  |
|              | 入院 | 501    | 0       | 142         | 11        | 0        | 46     | 22    | 4     | 0         | 0         | 15    | 741    |
| 麻酔科          | 外来 | 4      | 0       | 0           | 0         | 0        | 0      | 2     | 0     | 0         | 0         | 0     | 6      |
|              | 入院 | 0      | 0       | 0           | 0         | 0        | 0      | 0     | 0     | 0         | 0         | 0     | 0      |
| 眼科           | 外来 | 167    | 0       | 0           | 0         | 0        | 18     | 5     | 0     | 0         | 0         | 2     | 192    |
|              | 入院 | 0      | 0       | 0           | 0         | 0        | 0      | 0     | 0     | 0         | 0         | 0     | 0      |
| 耳鼻咽喉科        | 外来 | 191    | 0       | 2           | 0         | 0        | 684    | 220   | 8     | 0         | 5         | 79    | 1,189  |
|              | 入院 | 3      | 0       | 7           | 0         | 0        | 41     | 12    | 0     | 0         | 0         | 3     | 66     |
| 整形外科         | 外来 | 15,470 | 0       | 7           | 264       | 0        | 787    | 1,022 | 0     | 0         | 168       | 657   | 18,375 |
|              | 入院 | 966    | 0       | 1,016       | 177       | 0        | 434    | 171   | 2     | 0         | 18        | 262   | 3,046  |
| 神経内科         | 外来 | 339    | 0       | 15          | 11        | 0        | 542    | 682   | 316   | 0         | 1         | 318   | 2,224  |
|              | 入院 | 71     | 0       | 322         | 26        | 1        | 141    | 248   | 76    | 0         | 1         | 73    | 959    |
| 人間ドック        | 外来 | 88     | 0       | 0           | 18        | 0        | 0      | 0     | 0     | 0         | 0         | 0     | 106    |
|              | 入院 | 0      | 0       | 0           | 0         | 0        | 0      | 0     | 0     | 0         | 0         | 0     | 0      |
| 合計           | 外来 | 34,707 | 1,003   | 417         | 469       | 13       | 14,233 | 5,317 | 801   | 3,655     | 505       | 2,949 | 64,069 |
|              | 入院 | 9,793  | 8       | 9,824       | 767       | 304      | 4,202  | 1,386 | 234   | 923       | 36        | 1,142 | 28,619 |
| 総合計          |    | 44,500 | 1,011   | 10,241      | 1,236     | 317      | 18,435 | 6,703 | 1,035 | 4,578     | 541       | 4,091 | 92,688 |

## (7) - 4 検査室別件数

| 検査室名    | 入外 | 4月    | 5月    | 6月    | 7月    | 8月    | 9月    | 10月   | 11月   | 12月   | 1月    | 2月    | 3月    | 合計     | 月平均   |
|---------|----|-------|-------|-------|-------|-------|-------|-------|-------|-------|-------|-------|-------|--------|-------|
| 血管造影室   | 外来 | 0     | 1     | 0     | 0     | 0     | 0     | 0     | 1     | 2     | 0     | 1     | 3     | 8      | 1     |
|         | 入院 | 6     | 6     | 5     | 5     | 5     | 4     | 8     | 13    | 10    | 6     | 3     | 14    | 85     | 7     |
| 心カテ室    | 外来 | 1     | 0     | 0     | 0     | 0     | 0     | 0     | 0     | 0     | 2     | 2     | 0     | 5      | 0     |
|         | 入院 | 22    | 14    | 18    | 18    | 17    | 19    | 24    | 22    | 20    | 20    | 5     | 20    | 219    | 18    |
| C O P Y | 外来 | 255   | 241   | 270   | 222   | 219   | 213   | 283   | 269   | 278   | 202   | 218   | 279   | 2,949  | 246   |
|         | 入院 | 97    | 78    | 109   | 103   | 87    | 83    | 105   | 101   | 96    | 91    | 92    | 100   | 1,142  | 95    |
| C T 1   | 外来 | 621   | 549   | 615   | 630   | 596   | 626   | 664   | 665   | 657   | 520   | 528   | 617   | 7,288  | 607   |
|         | 入院 | 134   | 139   | 154   | 141   | 127   | 157   | 157   | 138   | 156   | 166   | 169   | 159   | 1,797  | 150   |
| C T 2   | 外来 | 581   | 483   | 636   | 548   | 521   | 597   | 642   | 641   | 643   | 564   | 459   | 630   | 6,945  | 579   |
|         | 入院 | 185   | 161   | 185   | 190   | 230   | 200   | 187   | 206   | 190   | 212   | 204   | 255   | 2,405  | 200   |
| M R 1   | 外来 | 219   | 201   | 241   | 211   | 238   | 230   | 237   | 235   | 237   | 215   | 200   | 248   | 2,712  | 226   |
|         | 入院 | 65    | 53    | 62    | 58    | 54    | 54    | 54    | 50    | 59    | 57    | 51    | 59    | 676    | 56    |
| M R 2   | 外来 | 206   | 183   | 219   | 223   | 233   | 213   | 225   | 233   | 217   | 223   | 191   | 239   | 2,605  | 217   |
|         | 入院 | 48    | 69    | 64    | 56    | 56    | 64    | 68    | 61    | 67    | 48    | 55    | 54    | 710    | 59    |
| R I 検査室 | 外来 | 72    | 58    | 64    | 56    | 63    | 75    | 72    | 79    | 59    | 77    | 60    | 66    | 801    | 67    |
|         | 入院 | 15    | 23    | 12    | 23    | 19    | 23    | 22    | 19    | 33    | 14    | 14    | 17    | 234    | 20    |
| T V 6   | 外来 | 146   | 168   | 256   | 181   | 222   | 192   | 254   | 276   | 215   | 59    | 60    | 78    | 2,107  | 176   |
|         | 入院 | 32    | 23    | 26    | 15    | 23    | 35    | 14    | 17    | 13    | 13    | 16    | 29    | 256    | 21    |
| T V 8   | 外来 | 14    | 26    | 32    | 24    | 25    | 9     | 26    | 26    | 20    | 20    | 11    | 17    | 250    | 21    |
|         | 入院 | 62    | 66    | 47    | 45    | 48    | 48    | 40    | 42    | 50    | 33    | 41    | 42    | 564    | 47    |
| ポータブル   | 外来 | 37    | 19    | 34    | 32    | 23    | 27    | 34    | 32    | 33    | 24    | 29    | 45    | 369    | 31    |
|         | 入院 | 816   | 868   | 856   | 746   | 720   | 836   | 834   | 812   | 740   | 841   | 852   | 832   | 9,753  | 813   |
| マンモ撮影室  | 外来 | 77    | 83    | 85    | 83    | 90    | 92    | 88    | 73    | 101   | 75    | 58    | 98    | 1,003  | 84    |
|         | 入院 | 0     | 1     | 0     | 1     | 1     | 0     | 1     | 0     | 2     | 1     | 1     | 0     | 8      | 1     |
| 一般撮影室   | 外来 | 2,567 | 2,277 | 2,626 | 2,457 | 2,372 | 2,358 | 2,632 | 2,529 | 2,516 | 2,341 | 2,240 | 2,552 | 29,467 | 2,456 |
|         | 入院 | 819   | 723   | 732   | 707   | 780   | 755   | 843   | 838   | 689   | 823   | 660   | 923   | 9,292  | 774   |
| 救急撮影室   | 外来 | 260   | 340   | 264   | 388   | 315   | 326   | 265   | 255   | 286   | 266   | 205   | 229   | 3,399  | 283   |
|         | 入院 | 35    | 43    | 26    | 44    | 56    | 53    | 35    | 34    | 17    | 61    | 62    | 54    | 520    | 43    |
| 骨密度測定室  | 外来 | 41    | 33    | 42    | 42    | 48    | 37    | 43    | 45    | 51    | 49    | 36    | 38    | 505    | 42    |
|         | 入院 | 4     | 4     | 5     | 1     | 7     | 0     | 2     | 3     | 2     | 3     | 1     | 4     | 36     | 3     |
| 治療      | 外来 | 166   | 283   | 329   | 314   | 316   | 325   | 362   | 274   | 254   | 251   | 370   | 411   | 3,655  | 305   |
|         | 入院 | 99    | 93    | 66    | 16    | 74    | 113   | 113   | 44    | 41    | 103   | 88    | 73    | 923    | 77    |
| 合計      | 外来 | 5,263 | 4,945 | 5,713 | 5,411 | 5,281 | 5,320 | 5,827 | 5,633 | 5,569 | 4,888 | 4,668 | 5,550 | 64,068 | 5,339 |
|         | 入院 | 2,439 | 2,364 | 2,367 | 2,169 | 2,304 | 2,444 | 2,507 | 2,400 | 2,185 | 2,492 | 2,314 | 2,635 | 28,620 | 2,385 |
| 総合計     |    | 7,702 | 7,309 | 8,080 | 7,580 | 7,585 | 7,764 | 8,334 | 8,033 | 7,754 | 7,380 | 6,982 | 8,185 | 92,688 | 7,724 |

## (7)-5 CT検査件数

| 検査部位名   | 入外 | 4月    | 5月    | 6月    | 7月    | 8月    | 9月    | 10月   | 11月   | 12月   | 1月    | 2月    | 3月    | 合計     | 平均    |
|---------|----|-------|-------|-------|-------|-------|-------|-------|-------|-------|-------|-------|-------|--------|-------|
| 頭頸部単純   | 外来 | 297   | 251   | 270   | 311   | 285   | 274   | 340   | 341   | 375   | 252   | 242   | 314   | 3,552  | 296   |
|         | 入院 | 108   | 104   | 123   | 134   | 120   | 129   | 131   | 153   | 163   | 149   | 143   | 171   | 1,628  | 136   |
| 頭頸部造影   | 外来 | 5     | 6     | 8     | 5     | 1     | 8     | 3     | 4     | 13    | 7     | 6     | 3     | 69     | 6     |
|         | 入院 | 0     | 0     | 2     | 0     | 0     | 1     | 1     | 1     | 4     | 1     | 3     | 1     | 14     | 1     |
| 躯幹単純    | 外来 | 589   | 513   | 676   | 575   | 570   | 657   | 649   | 628   | 598   | 556   | 484   | 641   | 7,135  | 595   |
|         | 入院 | 147   | 136   | 148   | 139   | 167   | 150   | 141   | 122   | 113   | 168   | 160   | 185   | 1,776  | 148   |
| 躯幹造影    | 外来 | 265   | 218   | 263   | 245   | 223   | 254   | 263   | 291   | 263   | 240   | 213   | 258   | 2,996  | 250   |
|         | 入院 | 52    | 54    | 52    | 50    | 59    | 61    | 52    | 56    | 54    | 43    | 48    | 38    | 619    | 52    |
| 四肢単純    | 外来 | 33    | 30    | 23    | 32    | 28    | 25    | 40    | 31    | 32    | 21    | 33    | 18    | 346    | 29    |
|         | 入院 | 6     | 2     | 6     | 1     | 3     | 11    | 6     | 4     | 2     | 3     | 4     | 7     | 55     | 5     |
| 四肢造影    | 外来 | 0     | 0     | 0     | 0     | 0     | 0     | 0     | 0     | 0     | 0     | 0     | 1     | 1      | 0     |
|         | 入院 | 0     | 0     | 0     | 0     | 0     | 0     | 0     | 0     | 0     | 1     | 0     | 0     | 1      | 0     |
| 3D-CT単純 | 外来 | 11    | 9     | 5     | 5     | 7     | 2     | 3     | 1     | 6     | 1     | 3     | 2     | 55     | 5     |
|         | 入院 | 0     | 0     | 0     | 0     | 1     | 0     | 0     | 1     | 1     | 0     | 0     | 0     | 3      | 0     |
| 3D-CT造影 | 外来 | 2     | 5     | 6     | 5     | 3     | 3     | 8     | 10    | 13    | 7     | 6     | 10    | 78     | 7     |
|         | 入院 | 6     | 4     | 8     | 7     | 7     | 5     | 13    | 7     | 9     | 13    | 15    | 12    | 106    | 9     |
| 合計      | 外来 | 1,202 | 1,032 | 1,251 | 1,178 | 1,117 | 1,223 | 1,306 | 1,306 | 1,300 | 1,084 | 987   | 1,247 | 14,232 | 1,186 |
|         | 入院 | 319   | 300   | 339   | 331   | 357   | 357   | 344   | 344   | 346   | 378   | 373   | 414   | 4,202  | 350   |
| 総合計     |    | 1,521 | 1,332 | 1,590 | 1,509 | 1,474 | 1,580 | 1,650 | 1,650 | 1,646 | 1,462 | 1,360 | 1,661 | 18,435 | 1,536 |

## (7)-6 MRI検査件数

| 検査部位名 | 入外 | 4月  | 5月  | 6月  | 7月  | 8月  | 9月  | 10月 | 11月 | 12月 | 1月  | 2月  | 3月  | 合計    | 平均  |
|-------|----|-----|-----|-----|-----|-----|-----|-----|-----|-----|-----|-----|-----|-------|-----|
| 頭頸部単純 | 外来 | 187 | 151 | 200 | 184 | 207 | 201 | 200 | 187 | 177 | 169 | 140 | 197 | 2,200 | 183 |
|       | 入院 | 48  | 61  | 55  | 62  | 61  | 58  | 63  | 54  | 69  | 61  | 76  | 66  | 734   | 61  |
| 頭頸部造影 | 外来 | 8   | 10  | 14  | 18  | 8   | 16  | 15  | 15  | 13  | 4   | 9   | 9   | 139   | 12  |
|       | 入院 | 7   | 8   | 13  | 6   | 10  | 10  | 6   | 6   | 11  | 13  | 7   | 12  | 109   | 9   |
| 体幹単純  | 外来 | 95  | 80  | 106 | 104 | 95  | 104 | 106 | 126 | 127 | 122 | 122 | 120 | 1,307 | 109 |
|       | 入院 | 19  | 19  | 21  | 20  | 15  | 18  | 18  | 19  | 15  | 4   | 8   | 9   | 185   | 15  |
| 体幹造影  | 外来 | 37  | 36  | 37  | 37  | 36  | 45  | 33  | 33  | 27  | 35  | 41  | 49  | 446   | 37  |
|       | 入院 | 13  | 11  | 8   | 8   | 5   | 7   | 9   | 9   | 11  | 8   | 4   | 4   | 97    | 8   |
| 脊椎単純  | 外来 | 71  | 85  | 76  | 69  | 96  | 55  | 74  | 81  | 85  | 79  | 65  | 94  | 930   | 78  |
|       | 入院 | 22  | 18  | 23  | 15  | 18  | 19  | 25  | 19  | 15  | 19  | 11  | 19  | 223   | 19  |
| 脊椎造影  | 外来 | 2   | 1   | 0   | 2   | 0   | 1   | 1   | 2   | 1   | 1   | 0   | 0   | 11    | 1   |
|       | 入院 | 1   | 3   | 3   | 2   | 0   | 1   | 0   | 0   | 2   | 0   | 0   | 0   | 12    | 1   |
| 四肢単純  | 外来 | 25  | 21  | 26  | 20  | 29  | 20  | 33  | 24  | 24  | 27  | 13  | 17  | 279   | 23  |
|       | 入院 | 3   | 2   | 2   | 1   | 1   | 5   | 1   | 4   | 3   | 0   | 0   | 3   | 25    | 2   |
| 四肢造影  | 外来 | 0   | 0   | 1   | 0   | 0   | 1   | 0   | 0   | 0   | 1   | 1   | 1   | 5     | 0   |
|       | 入院 | 0   | 0   | 1   | 0   | 0   | 0   | 0   | 0   | 0   | 0   | 0   | 0   | 1     | 0   |
| 合計    | 外来 | 425 | 384 | 460 | 434 | 471 | 443 | 462 | 468 | 454 | 438 | 391 | 487 | 5,317 | 443 |
|       | 入院 | 113 | 122 | 126 | 114 | 110 | 118 | 122 | 111 | 126 | 105 | 106 | 113 | 1,386 | 116 |
| 総合計   |    | 538 | 506 | 586 | 548 | 581 | 561 | 584 | 579 | 580 | 543 | 497 | 600 | 6,703 | 559 |

(7) -7 R I 検査室件数詳細

| 名 称                     | 入外 | 4月 | 5月 | 6月 | 7月 | 8月 | 9月 | 10月 | 11月 | 12月 | 1月 | 2月 | 3月 | 合計    |
|-------------------------|----|----|----|----|----|----|----|-----|-----|-----|----|----|----|-------|
| 局 所 脳 血 流 (99mTc-ECD)   | 外来 | 4  | 3  | 4  | 2  | 3  | 3  | 3   | 1   | 2   | 0  | 4  | 3  | 32    |
|                         | 入院 | 0  | 1  | 1  | 3  | 0  | 1  | 5   | 1   | 3   | 1  | 2  | 1  | 19    |
| 局 所 脳 血 流 (123I-IMP)    | 外来 | 15 | 19 | 14 | 14 | 13 | 10 | 12  | 20  | 18  | 19 | 14 | 12 | 180   |
|                         | 入院 | 5  | 3  | 1  | 1  | 2  | 3  | 3   | 3   | 3   | 0  | 1  | 3  | 28    |
| 負荷脳血流(123I-IMP・アセタゾラミド) | 外来 | 0  | 0  | 0  | 0  | 0  | 0  | 0   | 0   | 0   | 0  | 0  | 0  | 0     |
|                         | 入院 | 0  | 0  | 0  | 1  | 1  | 1  | 1   | 1   | 0   | 1  | 0  | 0  | 6     |
| 脳 神 経 (123I-DaT)        | 外来 | 11 | 8  | 15 | 9  | 16 | 21 | 22  | 9   | 16  | 19 | 8  | 19 | 173   |
|                         | 入院 | 0  | 5  | 4  | 3  | 2  | 3  | 0   | 2   | 4   | 0  | 2  | 0  | 25    |
| て ん か ん (123I-IMZ)      | 外来 | 1  | 0  | 0  | 0  | 0  | 0  | 0   | 0   | 0   | 0  | 0  | 0  | 1     |
|                         | 入院 | 0  | 0  | 0  | 0  | 0  | 0  | 0   | 0   | 0   | 0  | 0  | 1  | 1     |
| ソマトスタチン受容体注射・4hr        | 外来 | 0  | 0  | 0  | 0  | 0  | 0  | 0   | 0   | 0   | 0  | 0  | 1  | 1     |
|                         | 入院 | 0  | 0  | 0  | 0  | 0  | 0  | 0   | 0   | 0   | 0  | 0  | 0  | 0     |
| ソマトスタチン受容体・24hr         | 外来 | 0  | 0  | 0  | 0  | 0  | 0  | 0   | 0   | 0   | 0  | 0  | 1  | 1     |
|                         | 入院 | 0  | 0  | 0  | 0  | 0  | 0  | 0   | 0   | 0   | 0  | 0  | 0  | 0     |
| 甲 状 腺 (99mTcO4-)        | 外来 | 1  | 0  | 0  | 0  | 0  | 1  | 0   | 0   | 1   | 0  | 0  | 0  | 3     |
|                         | 入院 | 0  | 0  | 0  | 0  | 0  | 0  | 0   | 0   | 0   | 0  | 0  | 0  | 0     |
| 副 甲 状 腺 (99mTc-MIBI)    | 外来 | 0  | 0  | 0  | 0  | 0  | 0  | 0   | 1   | 0   | 1  | 0  | 0  | 2     |
|                         | 入院 | 0  | 0  | 0  | 0  | 0  | 0  | 0   | 0   | 0   | 0  | 0  | 0  | 0     |
| 肺 血 流 (99mTc-MAA)       | 外来 | 1  | 1  | 0  | 2  | 2  | 0  | 1   | 0   | 0   | 1  | 0  | 0  | 8     |
|                         | 入院 | 0  | 0  | 1  | 1  | 0  | 0  | 0   | 0   | 1   | 1  | 0  | 0  | 4     |
| 心アミロイドーシス(99mTc-PYP)    | 外来 | 0  | 0  | 0  | 0  | 0  | 0  | 0   | 0   | 0   | 1  | 0  | 1  | 2     |
|                         | 入院 | 0  | 0  | 0  | 0  | 0  | 0  | 0   | 0   | 0   | 0  | 0  | 0  | 0     |
| 負荷心筋(201TlCl)運動負荷       | 外来 | 0  | 0  | 0  | 0  | 0  | 0  | 0   | 1   | 1   | 0  | 0  | 0  | 2     |
|                         | 入院 | 0  | 0  | 0  | 0  | 0  | 0  | 0   | 0   | 0   | 0  | 1  | 0  | 1     |
| 負荷心筋(201TlCl)薬剤負荷       | 外来 | 10 | 4  | 6  | 2  | 2  | 4  | 8   | 5   | 3   | 3  | 4  | 2  | 53    |
|                         | 入院 | 0  | 2  | 0  | 1  | 0  | 0  | 0   | 0   | 0   | 0  | 0  | 0  | 3     |
| 心筋2核種同時撮影(201TlCl+123I) | 外来 | 0  | 0  | 0  | 0  | 0  | 1  | 0   | 0   | 0   | 0  | 0  | 0  | 1     |
|                         | 入院 | 1  | 1  | 0  | 0  | 0  | 0  | 0   | 0   | 0   | 1  | 0  | 0  | 3     |
| 神経内科(123I-MIBG)2回撮影     | 外来 | 6  | 4  | 1  | 9  | 8  | 10 | 10  | 13  | 6   | 12 | 9  | 8  | 96    |
|                         | 入院 | 1  | 0  | 2  | 3  | 0  | 0  | 1   | 3   | 4   | 0  | 2  | 1  | 17    |
| 心筋梗塞(99mTc-PYP+201TlCl) | 外来 | 0  | 0  | 0  | 0  | 0  | 0  | 1   | 0   | 0   | 0  | 0  | 0  | 1     |
|                         | 入院 | 0  | 0  | 0  | 0  | 0  | 0  | 0   | 0   | 0   | 0  | 0  | 0  | 0     |
| 腎 (99mTc-DMSA)          | 外来 | 0  | 1  | 1  | 0  | 2  | 0  | 0   | 2   | 1   | 2  | 1  | 0  | 10    |
|                         | 入院 | 0  | 0  | 0  | 1  | 0  | 0  | 0   | 0   | 0   | 0  | 0  | 0  | 1     |
| レノグラム(99mTc-DTPA)       | 外来 | 0  | 0  | 0  | 0  | 1  | 0  | 0   | 0   | 0   | 0  | 1  | 0  | 2     |
|                         | 入院 | 0  | 0  | 0  | 0  | 0  | 0  | 0   | 0   | 0   | 0  | 0  | 0  | 0     |
| 蛋白質漏出(99mTc-HSA-D)      | 外来 | 0  | 0  | 0  | 0  | 0  | 0  | 0   | 0   | 0   | 0  | 0  | 0  | 0     |
|                         | 入院 | 0  | 0  | 0  | 0  | 0  | 0  | 0   | 0   | 0   | 0  | 0  | 1  | 1     |
| 骨 (99mTc-MDP)           | 外来 | 21 | 15 | 17 | 16 | 13 | 19 | 14  | 21  | 9   | 15 | 14 | 17 | 191   |
|                         | 入院 | 5  | 1  | 0  | 2  | 2  | 1  | 2   | 1   | 1   | 0  | 2  | 1  | 18    |
| G a (67Ga-citrate) 注 射  | 外来 | 0  | 0  | 2  | 0  | 1  | 2  | 0   | 1   | 0   | 2  | 0  | 0  | 8     |
|                         | 入院 | 1  | 2  | 0  | 2  | 1  | 3  | 2   | 1   | 5   | 1  | 0  | 1  | 19    |
| G a (67Ga-citrate) 撮 影  | 外来 | 0  | 0  | 2  | 0  | 0  | 2  | 0   | 1   | 0   | 1  | 1  | 0  | 7     |
|                         | 入院 | 1  | 1  | 1  | 2  | 1  | 3  | 2   | 0   | 6   | 1  | 0  | 1  | 19    |
| センチネルリンパ節(99mTc-フチン酸)   | 外来 | 0  | 0  | 0  | 0  | 0  | 0  | 0   | 0   | 0   | 0  | 0  | 0  | 0     |
|                         | 入院 | 1  | 7  | 1  | 3  | 9  | 8  | 6   | 7   | 5   | 8  | 5  | 6  | 66    |
| FDG-PET ・ 肺 癌           | 外来 | 2  | 0  | 0  | 0  | 0  | 0  | 0   | 0   | 0   | 0  | 0  | 0  | 2     |
|                         | 入院 | 0  | 0  | 0  | 0  | 0  | 0  | 0   | 0   | 0   | 0  | 0  | 0  | 0     |
| FDG-PET ・ 乳 癌           | 外来 | 0  | 1  | 1  | 1  | 0  | 2  | 0   | 1   | 0   | 0  | 0  | 0  | 6     |
|                         | 入院 | 0  | 0  | 0  | 0  | 0  | 0  | 0   | 0   | 0   | 0  | 0  | 0  | 0     |
| FDG-PET ・ 頭 頸 部 癌       | 外来 | 0  | 0  | 0  | 1  | 0  | 0  | 0   | 0   | 2   | 0  | 0  | 0  | 3     |
|                         | 入院 | 0  | 0  | 0  | 0  | 0  | 0  | 0   | 0   | 0   | 0  | 0  | 0  | 0     |
| FDG-PET ・ 転 移 性 肝 癌     | 外来 | 0  | 0  | 1  | 0  | 0  | 0  | 0   | 0   | 0   | 0  | 0  | 0  | 1     |
|                         | 入院 | 0  | 0  | 0  | 0  | 0  | 0  | 0   | 0   | 0   | 0  | 0  | 0  | 0     |
| FDG-PET ・ 原 発 不 明 癌     | 外来 | 0  | 0  | 0  | 0  | 1  | 0  | 1   | 2   | 0   | 0  | 0  | 0  | 4     |
|                         | 入院 | 0  | 0  | 0  | 0  | 0  | 0  | 0   | 0   | 0   | 0  | 0  | 0  | 0     |
| FDG-PET 悪 性 腫 瘍         | 外来 | 0  | 0  | 0  | 0  | 0  | 0  | 0   | 0   | 0   | 0  | 2  | 2  | 4     |
|                         | 入院 | 0  | 0  | 0  | 0  | 0  | 0  | 0   | 0   | 0   | 0  | 0  | 1  | 1     |
| FDG-PET ・ そ の 他         | 外来 | 0  | 2  | 0  | 0  | 1  | 0  | 0   | 1   | 0   | 1  | 1  | 0  | 6     |
|                         | 入院 | 0  | 0  | 1  | 0  | 1  | 0  | 0   | 0   | 1   | 0  | 0  | 0  | 3     |
| 合 計                     | 外来 | 72 | 58 | 64 | 56 | 63 | 75 | 72  | 79  | 59  | 77 | 59 | 66 | 800   |
|                         | 入院 | 15 | 23 | 12 | 23 | 19 | 23 | 22  | 19  | 33  | 14 | 15 | 17 | 235   |
| 総 合 計                   |    | 87 | 81 | 76 | 79 | 82 | 98 | 94  | 98  | 92  | 91 | 74 | 83 | 1,035 |

## (8) 内視鏡室業務

### (8)-1 科・病棟別検査件数

| 科・病棟  | 4月  | 5月  | 6月  | 7月  | 8月  | 9月  | 10月 | 11月 | 12月 | 1月  | 2月  | 3月  | 合計    |
|-------|-----|-----|-----|-----|-----|-----|-----|-----|-----|-----|-----|-----|-------|
| 循環器科  |     |     |     |     | 1   |     |     |     |     |     |     |     | 1     |
| 消化器科  | 239 | 226 | 248 | 274 | 204 | 253 | 273 | 279 | 233 | 176 | 135 | 179 | 2,719 |
| 外科    | 105 | 85  | 137 | 94  | 115 | 114 | 132 | 121 | 99  | 76  | 82  | 84  | 1,244 |
| 内科    | 1   | 1   | 1   | 3   | 1   |     | 5   | 5   |     | 2   | 1   | 2   | 22    |
| 呼吸器科  |     |     |     | 1   |     | 1   |     |     |     |     | 1   |     | 3     |
| 人間ドック | 3   | 5   | 15  | 5   |     |     | 18  | 5   | 7   | 5   | 3   | 4   | 70    |
| 3-1   | 2   | 3   | 1   | 1   | 3   | 2   | 1   | 2   |     | 1   | 1   | 3   | 20    |
| 4-1   | 4   | 2   | 4   | 2   | 2   | 5   | 2   |     | 3   | 2   | 6   | 5   | 37    |
| 5-1   | 39  | 29  | 40  | 44  | 40  | 50  | 48  | 37  | 39  | 60  | 47  | 41  | 514   |
| 5-2   | 11  | 24  | 16  | 9   | 13  | 15  | 9   | 11  | 19  | 16  | 14  | 26  | 183   |
| 6-1   | 1   | 1   |     |     |     |     | 3   | 1   |     |     |     |     | 6     |
| 6-2   | 1   | 1   | 3   | 3   | 3   | 4   | 4   | 3   | 1   | 4   | 1   | 8   | 36    |
| 7-1   | 12  | 11  | 5   | 9   | 5   | 10  | 6   | 6   | 2   | 5   | 7   | 10  | 88    |
| その他   |     | 3   | 1   |     |     |     |     |     | 2   |     |     | 1   | 9     |
| 合計    | 418 | 391 | 471 | 445 | 387 | 454 | 501 | 472 | 403 | 347 | 299 | 364 | 4,952 |

### (8)-2 項目別検査件数

| 項目                          | 4月  | 5月  | 6月  | 7月  | 8月  | 9月  | 10月 | 11月 | 12月 | 1月  | 2月  | 3月  | 合計    |
|-----------------------------|-----|-----|-----|-----|-----|-----|-----|-----|-----|-----|-----|-----|-------|
| 胃・食道・十二指腸ファイバースコープ          | 210 | 181 | 227 | 220 | 177 | 223 | 248 | 227 | 186 | 173 | 152 | 196 | 2,420 |
| 上部内視鏡下消化管止血法                | 4   | 6   |     |     |     | 2   |     | 3   | 3   | 1   |     | 1   | 20    |
| EVL (食道静脈瘤結紮術)              |     |     |     |     |     |     |     |     |     |     |     |     | 0     |
| EMR (胃・食道粘膜切除術)             |     |     |     |     |     |     |     |     |     |     | 1   |     | 1     |
| ESD (内視鏡的粘膜切開剥離法)           | 2   |     | 4   |     | 5   | 2   |     |     | 3   | 2   | 2   | 2   | 22    |
| 食道ブジー (カテーテル法)              |     | 3   |     |     |     |     |     |     |     |     |     |     | 3     |
| 食道ブジー (ステント法)               |     |     |     |     |     |     |     |     |     |     |     |     | 0     |
| 食道下及び胃内異物摘出                 | 2   |     |     |     |     |     |     |     |     |     |     |     | 2     |
| 胃ろう造設術                      | 2   |     | 3   | 2   |     | 5   | 2   |     |     | 2   | 1   | 4   | 21    |
| ERBD                        |     | 9   |     |     |     |     |     |     |     | 1   | 5   | 1   | 16    |
| ERCP                        |     |     |     |     |     | 5   |     | 4   | 5   | 1   | 1   | 7   | 23    |
| ENBD                        |     |     |     |     |     |     |     |     |     | 2   |     |     | 2     |
| 経鼻内視鏡                       |     |     |     |     |     |     |     | 4   |     |     |     |     | 4     |
| トック胃・食道・十二指腸ファイバースコープ       |     |     |     |     |     |     |     |     |     | 5   | 3   | 4   | 12    |
| 大腸ファイバースコープ                 | 113 | 115 | 139 | 132 | 137 | 151 | 144 | 160 | 132 | 126 | 110 | 119 | 1,578 |
| 上行結腸・盲腸ファイバースコープ            |     |     |     |     |     |     |     |     |     |     |     |     | 0     |
| 下行・横行結腸ファイバースコープ            |     | 3   |     | 4   |     | 2   |     | 2   |     |     |     |     | 11    |
| S状結腸ファイバースコープ               | 4   | 2   |     |     |     | 3   |     |     | 4   |     |     |     | 13    |
| 直腸ファイバースコープ                 |     | 3   |     |     |     |     | 2   |     |     |     |     |     | 5     |
| ファイバースコープ 下大腸ポリープ切除         |     |     | 32  |     | 23  | 23  |     | 35  | 37  |     |     |     | 150   |
| EMR (結腸早期悪性腫瘍内視鏡的切除術)       |     |     | 5   | 6   |     |     |     |     | 3   | 1   |     | 1   | 16    |
| 結腸ブジー (ステント)                |     |     |     |     |     |     |     |     |     |     |     |     | 0     |
| 下部内視鏡下消化管止血法                |     |     |     |     |     |     |     |     |     |     |     |     | 0     |
| 気管支ファイバースコープ                |     |     |     | 6   |     | 8   |     |     |     | 4   | 5   | 7   | 30    |
| 胃・十二指腸ファイバースコープ (経鼻)        |     |     |     |     |     |     |     |     |     |     | 1   | 4   | 5     |
| 内視鏡下消化管止血法 (小腸・結腸)          |     |     |     |     |     |     |     |     |     |     |     |     | 0     |
| ESD (食粘膜下層剥離術)              |     |     |     | 2   |     |     |     |     |     |     | 1   |     | 3     |
| ファイバースコープ 下大腸ポリープ切除 (2cm以上) | 11  |     |     | 6   | 9   |     |     |     | 4   |     |     |     | 30    |
| EMR (結腸ポリープ粘膜切除術2cm未満)      |     |     |     |     |     |     |     |     |     |     |     |     | 0     |
| 内視鏡的大腸ポリープ・粘膜切除術            |     |     |     |     |     |     |     |     |     | 24  | 16  | 13  | 53    |
| 内視鏡的胆管内碎石                   |     |     |     |     |     |     |     |     |     |     |     |     | 0     |
| 食道狭窄拡張術 (バルーン)              | 3   |     |     |     |     |     |     | 4   |     | 1   |     | 5   | 13    |
| 食道狭窄拡張術 (のぞき)               | 2   | 5   | 9   |     |     | 6   |     | 4   |     |     |     |     | 26    |
| 幽門狭窄拡張術 (ステント法)             |     |     |     |     |     |     |     |     |     | 1   |     |     | 1     |
| 軸捻転解除                       |     |     |     |     |     |     |     |     |     |     |     |     | 0     |
| 大腸ステント                      |     |     |     |     |     |     |     |     |     | 2   | 1   |     | 3     |
| 大腸ESD                       |     |     |     |     |     |     |     |     |     | 1   |     |     | 1     |
| 大腸異物摘出                      | 2   |     |     |     |     |     |     |     |     |     |     |     | 2     |
| その他                         |     |     |     |     |     |     |     |     |     |     |     |     | 0     |
| 合計                          | 355 | 327 | 419 | 378 | 351 | 430 | 396 | 443 | 377 | 347 | 299 | 364 | 4,486 |



(10) リハビリテーション科業務

(10)ー1 理学療法種別・月別治療患者数及び治療件数

| 種別                      | 月・日数  |       |       |       |       |       |       |       |       |       |       |       | 計      |
|-------------------------|-------|-------|-------|-------|-------|-------|-------|-------|-------|-------|-------|-------|--------|
|                         | 4     | 5     | 6     | 7     | 8     | 9     | 10    | 11    | 12    | 1     | 2     | 3     |        |
| 延患                      | 25    | 25    | 26    | 26    | 26    | 25    | 25    | 26    | 24    | 24    | 25    | 27    | 302    |
| 入院                      | 2,295 | 2,201 | 2,392 | 2,242 | 2,166 | 2,165 | 2,389 | 2,242 | 2,260 | 2,143 | 2,348 | 2,566 | 27,260 |
| 外来                      | 353   | 269   | 276   | 251   | 222   | 210   | 280   | 306   | 280   | 280   | 272   | 199   | 3,221  |
| 計                       | 2,648 | 2,470 | 2,668 | 2,493 | 2,388 | 2,375 | 2,669 | 2,566 | 2,423 | 2,423 | 2,620 | 2,869 | 30,481 |
| 数                       | 106   | 99    | 103   | 96    | 92    | 95    | 103   | 107   | 97    | 105   | 104   | 106   | 1,011  |
| 脳血管疾患リハビリテーション          | 540   | 635   | 628   | 631   | 541   | 561   | 602   | 528   | 531   | 591   | 539   | 601   | 6,928  |
| 廃用リハビリテーション             | 724   | 566   | 673   | 549   | 599   | 592   | 598   | 554   | 674   | 725   | 552   | 614   | 7,420  |
| 運動器リハビリテーション            | 1,110 | 980   | 1,026 | 1,095 | 1,032 | 974   | 1,176 | 1,181 | 1,010 | 1,016 | 938   | 1,299 | 12,837 |
| 呼吸器リハビリテーション            | 178   | 222   | 220   | 124   | 128   | 109   | 223   | 220   | 148   | 188   | 189   | 239   | 2,188  |
| 脳血管疾患リハビリテーション(リ減)      | 18    | 27    | 79    | 12    | 14    | 35    | 25    | 17    | 14    | 0     | 17    | 14    | 272    |
| 廃用リハビリテーション(リ減)         | 33    | 19    | 17    | 34    | 51    | 64    | 11    | 32    | 17    | 104   | 64    | 95    | 541    |
| 運動器リハビリテーション(リ減)        | 13    | 0     | 2     | 23    | 2     | 20    | 14    | 12    | 12    | 4     | 0     | 9     | 111    |
| 脳血管疾患リハビリテーション(要介護リ減)   | 0     | 0     | 0     | 0     | 0     | 0     | 0     | 0     | 0     | 0     | 0     | 0     | 0      |
| 廃用リハビリテーション(要介護リ減)      | 3     | 0     | 0     | 0     | 0     | 0     | 0     | 0     | 0     | 0     | 0     | 0     | 3      |
| 運動器リハビリテーション(要介護リ減)     | 1     | 0     | 4     | 0     | 0     | 0     | 0     | 0     | 0     | 0     | 0     | 0     | 5      |
| 早期加算                    | 1,725 | 1,572 | 1,818 | 1,777 | 1,700 | 1,679 | 1,979 | 1,755 | 1,732 | 2,422 | 2,145 | 2,531 | 22,835 |
| 初期加算                    | 1,118 | 917   | 1,175 | 1,162 | 1,143 | 1,104 | 1,287 | 1,085 | 1,081 | 1,613 | 1,214 | 1,592 | 14,491 |
| 退院時リハビリテーション指導料         | 16    | 11    | 19    | 15    | 24    | 15    | 11    | 9     | 13    | 6     | 9     | 15    | 163    |
| 消炎鎮痛等処置(マッサージ等の手法による療法) | 28    | 23    | 22    | 25    | 21    | 20    | 20    | 22    | 21    | 29    | 10    | 23    | 264    |
| 消炎鎮痛等処置(器具等による療法)       | 0     | 0     | 0     | 0     | 0     | 0     | 0     | 0     | 0     | 0     | 0     | 0     | 0      |
| 器具採型ギプス(義肢器具採型法)        | 0     | 0     | 0     | 0     | 0     | 0     | 0     | 0     | 0     | 0     | 0     | 0     | 0      |
| 器具採型ギプス(義肢器具採型法)(四肢切断)  | 0     | 0     | 0     | 0     | 0     | 0     | 0     | 0     | 0     | 0     | 0     | 0     | 0      |
| 器具採型ギプス(体幹硬性器具採型法)      | 0     | 0     | 0     | 0     | 0     | 0     | 0     | 0     | 0     | 0     | 0     | 0     | 0      |
| リハ診                     | 0     | 0     | 0     | 0     | 0     | 0     | 0     | 0     | 0     | 0     | 0     | 0     | 0      |
| コース立立方体組み合わせテスト         | 0     | 0     | 0     | 0     | 0     | 0     | 0     | 0     | 0     | 0     | 0     | 0     | 0      |
| 日本語版COGNISTAT認知機能検査     | 0     | 0     | 0     | 0     | 0     | 0     | 0     | 0     | 0     | 0     | 0     | 0     | 0      |
| WCSTウイconsin・カード分類検査    | 0     | 0     | 0     | 0     | 0     | 0     | 0     | 0     | 0     | 0     | 0     | 0     | 0      |
| BADS遂行機能障害症候群の行動検査      | 0     | 0     | 0     | 0     | 0     | 0     | 0     | 0     | 0     | 0     | 0     | 0     | 0      |
| RBMTリハモード行動記憶検査         | 0     | 0     | 0     | 0     | 0     | 0     | 0     | 0     | 0     | 0     | 0     | 0     | 0      |
| SLAT標準失語検査              | 0     | 0     | 0     | 0     | 0     | 0     | 0     | 0     | 0     | 0     | 0     | 0     | 0      |
| WMS-Rウエクスラー記憶検査         | 0     | 0     | 0     | 0     | 0     | 0     | 0     | 0     | 0     | 0     | 0     | 0     | 0      |
| CAT・CAS標準注意検査法・意欲評価法    | 0     | 0     | 0     | 0     | 0     | 0     | 0     | 0     | 0     | 0     | 0     | 0     | 0      |
| ヘッドアプテスト                | 0     | 0     | 1     | 0     | 0     | 0     | 0     | 0     | 1     | 1     | 0     | 0     | 3      |
| MMSE                    | 1     | 0     | 0     | 0     | 0     | 1     | 0     | 0     | 0     | 0     | 0     | 0     | 2      |
| リハビリテーション総合計画評価料        | 195   | 166   | 181   | 169   | 163   | 145   | 155   | 141   | 133   | 142   | 131   | 158   | 1,879  |
| リハビリテーション総合計画提供料        | 0     | 0     | 0     | 0     | 0     | 0     | 0     | 0     | 0     | 0     | 0     | 0     | 0      |
| 介護保険リハビリテーション移行支援料      | 0     | 0     | 0     | 0     | 0     | 0     | 0     | 0     | 0     | 0     | 0     | 0     | 0      |
| 摂食機能療法                  | 0     | 0     | 0     | 0     | 0     | 0     | 0     | 0     | 0     | 0     | 0     | 0     | 0      |
| 経口摂取回復促進加算              | 0     | 0     | 0     | 0     | 0     | 0     | 0     | 0     | 0     | 0     | 0     | 0     | 0      |
| 骨盤底筋体操(自費)              | 7     | 6     | 7     | 4     | 4     | 4     | 7     | 2     | 5     | 6     | 5     | 7     | 64     |

(10)-2 作業療法種別・月別治療患者数及び治療件数

| 種別                      | 月・日数 |     |     |     |     |     |     |     |     |     |     |     | 計     |
|-------------------------|------|-----|-----|-----|-----|-----|-----|-----|-----|-----|-----|-----|-------|
|                         | 4    | 5   | 6   | 7   | 8   | 9   | 10  | 11  | 12  | 1   | 2   | 3   |       |
| 延 入 院                   | 25   | 25  | 26  | 26  | 26  | 25  | 26  | 24  | 25  | 25  | 22  | 27  | 302   |
| 患 外 来                   | 569  | 591 | 653 | 592 | 531 | 555 | 602 | 567 | 506 | 546 | 503 | 596 | 6,811 |
| 者 計                     | 175  | 134 | 118 | 103 | 119 | 127 | 129 | 161 | 121 | 106 | 108 | 124 | 1,525 |
| 数 一日平均                  | 744  | 725 | 771 | 695 | 650 | 682 | 731 | 728 | 627 | 652 | 611 | 720 | 8,336 |
|                         | 30   | 29  | 30  | 27  | 25  | 27  | 28  | 30  | 25  | 26  | 28  | 27  | 28    |
| 脳血管疾患リハビリテーション          | 408  | 418 | 447 | 373 | 326 | 347 | 400 | 382 | 384 | 421 | 359 | 458 | 4,723 |
| 廃用リハビリテーション             | 21   | 0   | 0   | 2   | 22  | 5   | 17  | 1   | 0   | 6   | 4   | 10  | 88    |
| 運動器リハビリテーション            | 283  | 268 | 247 | 301 | 288 | 269 | 299 | 330 | 226 | 225 | 245 | 246 | 3,227 |
| 呼吸器リハビリテーション            | 8    | 9   | 6   | 0   | 0   | 0   | 0   | 0   | 0   | 0   | 0   | 0   | 23    |
| 脳血管疾患リハビリテーション(リ減)      | 22   | 23  | 53  | 9   | 14  | 28  | 7   | 15  | 11  | 0   | 3   | 7   | 192   |
| 廃用リハビリテーション(リ減)         | 0    | 0   | 0   | 0   | 0   | 17  | 3   | 0   | 0   | 0   | 0   | 0   | 20    |
| 運動器リハビリテーション(リ減)        | 2    | 7   | 7   | 5   | 0   | 16  | 3   | 0   | 0   | 1   | 4   | 21  | 66    |
| 脳血管疾患リハビリテーション(要介護リ減)   | 0    | 0   | 0   | 0   | 0   | 0   | 0   | 0   | 0   | 0   | 0   | 0   | 0     |
| 廃用リハビリテーション(要介護リ減)      | 0    | 0   | 0   | 0   | 0   | 0   | 0   | 0   | 5   | 0   | 0   | 0   | 5     |
| 運動器リハビリテーション(要介護リ減)     | 0    | 0   | 11  | 5   | 0   | 0   | 0   | 0   | 1   | 0   | 0   | 0   | 17    |
| 早期加算                    | 467  | 446 | 500 | 529 | 446 | 453 | 529 | 470 | 431 | 685 | 679 | 767 | 6,402 |
| 初期加算                    | 0    | 293 | 357 | 401 | 323 | 358 | 365 | 297 | 338 | 482 | 421 | 536 | 4,171 |
| 退院時リハビリテーション指導料         | 15   | 14  | 13  | 21  | 15  | 14  | 14  | 19  | 18  | 10  | 12  | 12  | 177   |
| 消炎鎮痛等処置(マッサージ等の手技による療法) | 0    | 0   | 0   | 0   | 0   | 0   | 2   | 0   | 0   | 0   | 0   | 0   | 2     |
| 消炎鎮痛等処置(器具等による療法)       | 0    | 0   | 0   | 0   | 0   | 0   | 0   | 0   | 0   | 0   | 0   | 0   | 0     |
| 器具採型ギプス(義肢装具採型法)        | 0    | 0   | 0   | 0   | 0   | 0   | 0   | 0   | 0   | 0   | 0   | 0   | 0     |
| 器具採型ギプス(義肢装具採型法)(四肢切断)  | 0    | 0   | 0   | 0   | 0   | 0   | 0   | 0   | 0   | 0   | 0   | 0   | 0     |
| 器具採型ギプス(体幹硬性装具採型法)      | 0    | 0   | 0   | 0   | 0   | 0   | 0   | 0   | 0   | 0   | 0   | 0   | 0     |
| リハ診                     | 0    | 0   | 0   | 0   | 0   | 0   | 0   | 0   | 0   | 0   | 0   | 0   | 0     |
| コース立方体組み合わせテスト          | 5    | 3   | 0   | 0   | 3   | 0   | 0   | 5   | 5   | 2   | 1   | 0   | 24    |
| 日本語版COGNISTAT認知機能検査     | 0    | 3   | 1   | 0   | 0   | 0   | 0   | 0   | 0   | 0   | 0   | 0   | 4     |
| WCST Wisconsin・カード分類検査  | 0    | 0   | 0   | 0   | 0   | 0   | 0   | 0   | 0   | 0   | 0   | 0   | 0     |
| BADS遂行機能障害症候群の行動検査      | 0    | 0   | 0   | 0   | 0   | 0   | 0   | 0   | 0   | 0   | 0   | 0   | 0     |
| RBMTリバーミードの行動記憶検査       | 1    | 1   | 0   | 0   | 0   | 0   | 0   | 0   | 0   | 0   | 0   | 0   | 2     |
| SLAT標準失語検査              | 0    | 0   | 0   | 0   | 0   | 0   | 0   | 0   | 0   | 0   | 0   | 0   | 0     |
| WMS-Rウェクスラー記憶検査         | 0    | 0   | 0   | 0   | 0   | 0   | 0   | 0   | 0   | 0   | 0   | 0   | 0     |
| CAT・CAS標準注意検査法・意欲評価法    | 0    | 0   | 0   | 0   | 0   | 0   | 0   | 0   | 0   | 0   | 0   | 0   | 0     |
| ヘッドアップテイルト試験            | 0    | 0   | 0   | 0   | 0   | 0   | 0   | 0   | 0   | 0   | 0   | 0   | 0     |
| MMSE                    | 36   | 32  | 37  | 33  | 31  | 33  | 28  | 33  | 36  | 58  | 42  | 45  | 444   |
| 精密知覚機能検査                | 0    | 0   | 0   | 0   | 0   | 0   | 0   | 0   | 5   | 3   | 4   | 4   | 16    |
| WAIS-III検査              | 1    | 0   | 1   | 0   | 0   | 0   | 1   | 0   | 0   | 0   | 0   | 1   | 4     |
| リハビリテーション総合計画評価料        | 48   | 58  | 54  | 58  | 44  | 46  | 52  | 64  | 57  | 37  | 61  | 49  | 628   |
| リハビリテーション総合計画提供料        | 0    | 0   | 0   | 0   | 0   | 0   | 0   | 0   | 0   | 0   | 0   | 0   | 0     |
| 介護保険リハビリテーション移行支援助料     | 0    | 0   | 0   | 0   | 0   | 0   | 0   | 0   | 0   | 0   | 0   | 0   | 0     |
| 摂食機能療法                  | 0    | 0   | 0   | 0   | 0   | 0   | 0   | 0   | 0   | 0   | 0   | 0   | 0     |
| 経口摂取回復促進加算              | 0    | 0   | 0   | 0   | 0   | 0   | 0   | 0   | 0   | 0   | 0   | 0   | 0     |

(10) - 3 言語聴覚療法種別・月別治療患者数及び治療件数

| 種別                      | 月・日数 |     |     |     |     |     |     |     |     |     |     |     | 計     |
|-------------------------|------|-----|-----|-----|-----|-----|-----|-----|-----|-----|-----|-----|-------|
|                         | 4    | 5   | 6   | 7   | 8   | 9   | 10  | 11  | 12  | 1   | 2   | 3   |       |
| 延                       | 25   | 25  | 26  | 26  | 26  | 25  | 26  | 24  | 25  | 25  | 22  | 27  | 302   |
| 患                       | 264  | 274 | 388 | 324 | 305 | 344 | 371 | 274 | 312 | 275 | 280 | 343 | 3,754 |
| 者                       | 4    | 2   | 2   | 5   | 4   | 2   | 4   | 0   | 0   | 1   | 0   | 3   | 27    |
| 数                       | 268  | 276 | 390 | 329 | 309 | 346 | 375 | 274 | 312 | 276 | 280 | 346 | 3,781 |
|                         | 11   | 11  | 15  | 13  | 12  | 14  | 14  | 11  | 12  | 11  | 13  | 13  | 13    |
|                         | 179  | 166 | 210 | 256 | 221 | 208 | 235 | 198 | 184 | 184 | 207 | 229 | 2,477 |
| 脳血管疾患リハビリテーション          | 44   | 46  | 90  | 34  | 43  | 62  | 69  | 0   | 72  | 43  | 49  | 46  | 598   |
| 廃用リハビリテーション             | 0    | 0   | 0   | 0   | 0   | 0   | 0   | 0   | 0   | 0   | 0   | 0   | 0     |
| 運動器リハビリテーション            | 43   | 58  | 39  | 35  | 32  | 45  | 51  | 51  | 53  | 44  | 24  | 68  | 543   |
| 呼吸器リハビリテーション            | 0    | 6   | 41  | 4   | 5   | 31  | 20  | 16  | 0   | 0   | 5   | 0   | 128   |
| 脳血管疾患リハビリテーション(リ減)      | 2    | 0   | 10  | 0   | 8   | 0   | 0   | 9   | 3   | 6   | 1   | 6   | 45    |
| 廃用リハビリテーション(リ減)         | 0    | 0   | 0   | 0   | 0   | 0   | 0   | 0   | 0   | 0   | 0   | 0   | 0     |
| 運動器リハビリテーション(リ減)        | 0    | 0   | 0   | 0   | 0   | 0   | 0   | 0   | 0   | 0   | 0   | 0   | 0     |
| 脳血管疾患リハビリテーション(要介護リ減)   | 0    | 0   | 0   | 0   | 0   | 0   | 0   | 0   | 0   | 0   | 0   | 0   | 0     |
| 廃用リハビリテーション(要介護リ減)      | 0    | 0   | 0   | 0   | 0   | 0   | 0   | 0   | 0   | 0   | 0   | 0   | 0     |
| 運動器リハビリテーション(要介護リ減)     | 0    | 0   | 0   | 0   | 0   | 0   | 0   | 0   | 0   | 0   | 0   | 0   | 0     |
| 早期加算                    | 235  | 195 | 286 | 297 | 236 | 259 | 310 | 276 | 268 | 464 | 472 | 525 | 3,823 |
| 初期加算                    | 144  | 126 | 185 | 218 | 165 | 179 | 196 | 155 | 178 | 326 | 244 | 397 | 2,513 |
| 言語                      | 2    | 3   | 5   | 3   | 1   | 0   | 1   | 2   | 1   | 4   | 0   | 2   | 24    |
| 聴覚                      | 0    | 0   | 0   | 0   | 0   | 0   | 0   | 0   | 0   | 0   | 0   | 0   | 0     |
| 療法                      | 0    | 0   | 0   | 0   | 0   | 0   | 0   | 0   | 0   | 0   | 0   | 0   | 0     |
| 件数                      | 0    | 0   | 0   | 0   | 0   | 0   | 0   | 0   | 0   | 0   | 0   | 0   | 0     |
| リハビリテーション指導料            | 0    | 0   | 0   | 0   | 0   | 0   | 0   | 0   | 0   | 0   | 0   | 0   | 0     |
| 消炎鎮痛等処置(マッサージ等の手技による療法) | 0    | 0   | 0   | 0   | 0   | 0   | 0   | 0   | 0   | 0   | 0   | 0   | 0     |
| 聴覚探型ギプス(義肢器具採型法)        | 0    | 0   | 0   | 0   | 0   | 0   | 0   | 0   | 0   | 0   | 0   | 0   | 0     |
| 覚探型ギプス(義肢器具採型法)         | 0    | 0   | 0   | 0   | 0   | 0   | 0   | 0   | 0   | 0   | 0   | 0   | 0     |
| 療法探型ギプス(体幹硬性器具採型法)      | 0    | 0   | 0   | 0   | 0   | 0   | 0   | 0   | 0   | 0   | 0   | 0   | 0     |
| リハ診                     | 0    | 0   | 0   | 0   | 0   | 0   | 0   | 0   | 0   | 0   | 0   | 0   | 0     |
| コース立方体組み合わせテスト          | 0    | 0   | 0   | 0   | 0   | 0   | 0   | 0   | 0   | 0   | 0   | 0   | 0     |
| 日本語版COGNISTAT認知機能検査     | 0    | 0   | 0   | 0   | 0   | 0   | 0   | 0   | 0   | 0   | 0   | 0   | 0     |
| WCST Wisconsin・カード分類検査  | 0    | 0   | 0   | 0   | 0   | 0   | 0   | 0   | 0   | 0   | 0   | 0   | 0     |
| BADS遂行機能障害症候群の行動検査      | 0    | 0   | 0   | 0   | 0   | 0   | 0   | 0   | 0   | 0   | 0   | 0   | 0     |
| RBMTリバーミード行動記憶検査        | 0    | 0   | 0   | 0   | 0   | 0   | 0   | 0   | 0   | 0   | 0   | 0   | 0     |
| SLAT標準失語検査              | 1    | 0   | 0   | 0   | 2   | 0   | 2   | 0   | 0   | 1   | 0   | 3   | 9     |
| WMS-Rウェクスラー記憶検査         | 0    | 0   | 0   | 0   | 0   | 0   | 0   | 0   | 0   | 0   | 0   | 0   | 0     |
| CAT・CAS標準注意検査法・意欲評価法    | 0    | 0   | 0   | 0   | 0   | 0   | 0   | 0   | 0   | 0   | 0   | 0   | 0     |
| ヘッドアップテイルト試験            | 0    | 0   | 0   | 0   | 0   | 0   | 0   | 0   | 0   | 0   | 0   | 0   | 0     |
| MMSE                    | 0    | 0   | 0   | 0   | 0   | 2   | 3   | 0   | 0   | 0   | 0   | 0   | 5     |
| リハビリテーション総合計画評価料        | 4    | 2   | 3   | 4   | 6   | 4   | 0   | 1   | 0   | 1   | 2   | 2   | 29    |
| リハビリテーション総合計画提供料        | 0    | 0   | 0   | 0   | 0   | 0   | 0   | 0   | 0   | 0   | 0   | 0   | 0     |
| 介護保険リハビリテーション移行支送料      | 0    | 0   | 0   | 0   | 0   | 0   | 0   | 0   | 0   | 0   | 0   | 0   | 0     |
| 摂食機能療法                  | 0    | 0   | 0   | 0   | 0   | 0   | 0   | 0   | 0   | 0   | 0   | 0   | 0     |
| 経口摂取回復促進加算              | 0    | 0   | 0   | 0   | 0   | 0   | 0   | 0   | 0   | 0   | 0   | 0   | 0     |

## (11) 臨床工学科業務

### (11)-1 医療機器管理業務件数

| 項目              | 4月  | 5月  | 6月  | 7月  | 8月  | 9月  | 10月 | 11月 | 12月 | 1月  | 2月  | 3月  | 合計    |
|-----------------|-----|-----|-----|-----|-----|-----|-----|-----|-----|-----|-----|-----|-------|
| <b>医療機器管理業務</b> |     |     |     |     |     |     |     |     |     |     |     |     |       |
| 輸液ポンプ貸出し        | 400 | 383 | 397 | 372 | 387 | 398 | 392 | 392 | 440 | 426 | 421 | 466 | 4,874 |
| 輸液ポンプ日常点検       | 409 | 405 | 387 | 391 | 376 | 408 | 399 | 405 | 434 | 422 | 421 | 500 | 4,957 |
| 輸液ポンプ定期点検       | 2   | 6   | 0   | 6   | 19  | 12  | 8   | 1   | 0   | 1   | 0   | 3   | 58    |
| シリンジポンプ貸出し      | 163 | 134 | 134 | 153 | 122 | 145 | 151 | 154 | 178 | 164 | 136 | 109 | 1,743 |
| シリンジポンプ日常点検     | 153 | 143 | 134 | 158 | 107 | 136 | 157 | 159 | 184 | 157 | 128 | 126 | 1,742 |
| シリンジポンプ定期点検     | 2   | 2   | 1   | 0   | 8   | 1   | 3   | 3   | 0   | 1   | 3   | 5   | 29    |
| 人工呼吸器貸出し        | 27  | 24  | 22  | 16  | 13  | 30  | 24  | 30  | 18  | 20  | 22  | 18  | 264   |
| 人工呼吸器日常点検       | 20  | 23  | 20  | 18  | 6   | 20  | 19  | 26  | 21  | 17  | 15  | 18  | 223   |
| 人工呼吸器定期点検       | 0   | 7   | 3   | 0   | 0   | 0   | 1   | 3   | 4   | 4   | 0   | 1   | 23    |
| 低圧持続吸引器日常点検     | 5   | 3   | 6   | 5   | 4   | 8   | 0   | 3   | 1   | 3   | 5   | 0   | 43    |
| 低圧持続吸引器定期点検     | 0   | 0   | 1   | 0   | 0   | 1   | 2   | 1   | 0   | 0   | 0   | 0   | 5     |
| フットポンプ定期点検      | 0   | 0   | 1   | 0   | 4   | 2   | 2   | 0   | 0   | 1   | 1   | 2   | 13    |
| ベッドサイドモニター定期点検  | 0   | 1   | 2   | 2   | 8   | 13  | 19  | 2   | 0   | 0   | 0   | 0   | 47    |
| 除細動装置日常点検       | 6   | 6   | 6   | 6   | 6   | 6   | 6   | 5   | 6   | 6   | 6   | 6   | 71    |
| AED日常点検         | 11  | 11  | 11  | 11  | 11  | 11  | 11  | 15  | 11  | 11  | 11  | 11  | 136   |
| 電気メス定期点検        | 0   | 0   | 0   | 0   | 0   | 0   | 6   | 0   | 0   | 0   | 0   | 0   | 6     |
| 麻酔器定期点検         | 0   | 0   | 0   | 8   | 0   | 0   | 0   | 0   | 2   | 0   | 0   | 0   | 10    |
| コールマット貸出し       | 20  | 12  | 15  | 11  | 11  | 11  | 15  | 13  | 15  | 15  | 12  | 13  | 163   |
| コールマット日常点検      | 20  | 12  | 15  | 11  | 11  | 11  | 15  | 13  | 15  | 15  | 12  | 13  | 163   |

### (11)-2 臨床業務件数

| 項目               | 4月  | 5月  | 6月  | 7月  | 8月  | 9月  | 10月 | 11月 | 12月 | 1月  | 2月  | 3月  | 合計    |
|------------------|-----|-----|-----|-----|-----|-----|-----|-----|-----|-----|-----|-----|-------|
| <b>血液浄化業務</b>    |     |     |     |     |     |     |     |     |     |     |     |     |       |
| 血液透析             | 9   | 0   | 10  | 22  | 3   | 0   | 0   | 8   | 17  | 28  | 11  | 6   | 114   |
| 持続的血液濾過透析        | 3   | 5   | 7   | 2   | 0   | 0   | 0   | 0   | 0   | 6   | 11  | 4   | 38    |
| 血漿交換             | 1   | 3   | 0   | 3   | 0   | 0   | 0   | 0   | 11  | 5   | 2   | 0   | 25    |
| エンドトキシン吸着療法      | 1   | 0   | 0   | 0   | 2   | 2   | 2   | 0   | 2   | 0   | 2   | 0   | 11    |
| 顆粒球吸着療法 (GCAP)   | 0   | 0   | 0   | 0   | 0   | 0   | 0   | 0   | 0   | 0   | 0   | 0   | 0     |
| 免疫吸着療法           | 0   | 0   | 0   | 0   | 0   | 0   | 0   | 0   | 0   | 0   | 0   | 0   | 0     |
| 胸水・腹水濃縮濾過濃縮再静注法  | 2   | 2   | 5   | 4   | 2   | 3   | 5   | 1   | 2   | 0   | 0   | 3   | 29    |
| <b>循環器系業務</b>    |     |     |     |     |     |     |     |     |     |     |     |     |       |
| 大動脈内バルーンパンピング    | 0   | 0   | 1   | 1   | 0   | 0   | 2   | 0   | 0   | 0   | 0   | 0   | 4     |
| 経皮的心肺補助 (PCPS)   | 0   | 0   | 0   | 0   | 0   | 0   | 0   | 1   | 0   | 0   | 1   | 1   | 3     |
| ペースメーカ手術         | 3   | 3   | 2   | 3   | 6   | 4   | 6   | 1   | 3   | 3   | 0   | 2   | 36    |
| ペースメーカチェック (遠隔)  | 250 | 252 | 254 | 259 | 265 | 271 | 275 | 273 | 288 | 256 | 283 | 287 | 3,213 |
| ペースメーカチェック (外来)  | 64  | 46  | 50  | 49  | 51  | 55  | 70  | 54  | 51  | 46  | 30  | 43  | 609   |
| <b>脳外科系業務</b>    |     |     |     |     |     |     |     |     |     |     |     |     |       |
| 術中モニタリング業務 (手術室) | 3   | 3   | 6   | 3   | 2   | 3   | 3   | 2   | 6   | 2   | 3   | 8   | 44    |
| <b>呼吸療法業務</b>    |     |     |     |     |     |     |     |     |     |     |     |     |       |
| 人工呼吸器使用中点検       | 98  | 98  | 70  | 58  | 10  | 48  | 68  | 93  | 53  | 39  | 66  | 70  | 771   |

(12) 人間ドック集計

(12)-1 人間ドック市内／市外、男女別、月別集計表

|                       |                       |                       | 4月 | 5月 | 6月 | 7月 | 8月 | 9月 | 10月 | 11月 | 12月 | 1月 | 2月 | 3月 | 合計     | 比率     |       |
|-----------------------|-----------------------|-----------------------|----|----|----|----|----|----|-----|-----|-----|----|----|----|--------|--------|-------|
| 1<br>日<br>コ<br>ー<br>ス | 内<br>視<br>鏡           | 市<br>内<br>受<br>診<br>者 | 男  | 1  | 2  | 9  | 3  |    | 13  | 2   | 3   | 4  | 3  | 3  | 43     | 61.4%  |       |
|                       |                       |                       | 女  | 1  | 3  | 1  | 2  |    | 5   | 2   | 4   | 1  |    | 1  | 20     | 28.6%  |       |
|                       |                       |                       | 計  | 2  | 5  | 10 | 5  |    | 18  | 4   | 7   | 5  | 3  | 4  | 63     | 90.0%  |       |
|                       |                       | 市<br>外<br>受<br>診<br>者 | 男  |    |    | 2  |    |    |     |     |     |    |    |    |        | 2      | 2.9%  |
|                       |                       |                       | 女  | 1  |    | 3  |    |    |     | 1   |     |    |    |    |        | 5      | 7.1%  |
|                       | 計                     | 1                     |    | 5  |    |    |    | 1  |     |     |     |    |    | 7  | 10.0%  |        |       |
|                       | 小計                    |                       |    | 3  | 5  | 15 | 5  |    | 18  | 5   | 7   | 5  | 3  | 4  | 70     | 100.0% |       |
|                       | 透<br>視                | 市<br>内<br>受<br>診<br>者 | 男  |    |    | 2  |    |    |     | 1   | 1   |    |    |    | 1      | 5      | 33.2% |
|                       |                       |                       | 女  |    |    | 3  |    |    |     | 3   | 2   |    | 2  |    |        | 10     | 66.6% |
|                       |                       |                       | 計  |    |    | 5  |    |    |     | 4   | 3   |    | 2  |    | 1      | 15     | 99.8% |
| 市<br>外<br>受<br>診<br>者 |                       | 男                     |    |    |    |    |    |    | 1   |     |     |    |    |    | 1      | 6.6%   |       |
|                       |                       | 女                     |    |    |    |    |    |    |     |     | 2   |    |    |    |        | -0.1%  |       |
| 計                     |                       |                       |    |    |    |    | 1  |    | 2   |     |     |    |    |    | 6.5%   |        |       |
| 小計                    |                       |                       |    |    | 5  |    |    | 5  | 3   | 2   | 2   |    | 1  | 15 | 106.3% |        |       |
| 宿<br>泊<br>コ<br>ー<br>ス | 市<br>内<br>受<br>診<br>者 | 男                     |    |    |    |    |    |    |     |     |     |    |    |    |        | 0.0%   |       |
|                       |                       | 女                     |    |    |    |    |    |    |     |     |     |    |    |    |        | 0.0%   |       |
|                       |                       | 計                     |    |    |    |    |    |    |     |     |     |    |    |    |        | 0.0%   |       |
|                       | 市<br>外<br>受<br>診<br>者 | 男                     |    |    |    |    |    |    |     |     |     |    |    |    |        | 0.0%   |       |
|                       |                       | 女                     |    |    |    |    |    |    |     |     |     |    |    |    |        | 0.0%   |       |
| 計                     |                       |                       |    |    |    |    |    |    |     |     |     |    |    |    | 0.0%   |        |       |
| 小計                    |                       |                       |    |    |    |    |    |    |     |     |     |    |    |    | 0.0%   |        |       |
| 合<br>計                | 市<br>内<br>受<br>診<br>者 | 男                     | 1  | 2  | 11 | 3  |    |    | 14  | 3   | 3   | 4  | 3  | 4  | 48     | 55.8%  |       |
|                       |                       | 女                     | 1  | 3  | 4  | 2  |    |    | 8   | 4   | 4   | 3  |    | 1  | 30     | 34.9%  |       |
|                       |                       | 計                     | 2  | 5  | 15 | 5  |    |    | 22  | 7   | 7   | 7  | 3  | 5  | 78     | 90.7%  |       |
|                       | 市<br>外<br>受<br>診<br>者 | 男                     |    |    | 2  |    |    |    | 1   |     |     |    |    |    | 3      | 3.5%   |       |
|                       |                       | 女                     | 1  |    | 3  |    |    |    |     | 1   | 2   |    |    |    | 5      | 5.8%   |       |
|                       |                       | 計                     | 1  |    | 5  |    |    |    | 1   | 1   | 2   |    |    |    | 8      | 9.3%   |       |
|                       | 合計                    |                       |    | 3  | 5  | 20 | 5  |    | 23  | 8   | 9   | 7  | 3  | 5  | 86     | 100.0% |       |

(12)-2 人間ドック オプション検査集計

|        | 4月 | 5月 | 6月 | 7月 | 8月 | 9月 | 10月 | 11月 | 12月 | 1月 | 2月 | 3月 | 合計 | 比率     |
|--------|----|----|----|----|----|----|-----|-----|-----|----|----|----|----|--------|
| 婦人科検診  | 1  | 2  | 2  | 2  |    |    | 1   |     | 2   | 1  |    |    | 11 | 12.8%  |
| 乳癌検診   |    |    |    |    |    |    |     |     |     |    |    |    |    | 0.0%   |
| 腫瘍マーカー | 3  | 4  | 14 | 3  |    |    | 17  | 7   | 5   | 4  | 1  | 5  | 63 | 73.3%  |
| 喀痰細胞診  |    |    | 5  |    |    |    | 1   | 2   | 1   | 2  |    | 1  | 12 | 14.0%  |
| 合計     | 4  | 6  | 21 | 5  |    |    | 19  | 9   | 8   | 7  | 1  | 6  | 86 | 100.0% |
| 受診者合計  | 3  | 5  | 20 | 5  |    |    | 23  | 8   | 9   | 7  | 3  | 5  | 88 |        |

(12)－3 人間ドック年齢別、男女別集計表

| 区 分                   |             | 年 齢   | 20～29 | 30～39 | 40～49 | 50～59 | 60～69 | 70以上   | 合計     | 比率(%) |
|-----------------------|-------------|-------|-------|-------|-------|-------|-------|--------|--------|-------|
|                       |             |       |       |       |       |       |       |        |        |       |
| 1<br>日<br>コ<br>ス      | 内<br>視<br>鏡 | 男     |       | 6     | 5     | 11    | 10    | 13     | 45     | 51.1% |
|                       |             | 女     |       | 3     | 2     | 4     | 7     | 9      | 25     | 28.4% |
|                       |             | 小計    |       | 9     | 7     | 15    | 17    | 22     | 70     | 79.5% |
|                       |             | 比率(%) | 0.0%  | 12.9% | 10.0% | 21.4% | 24.3% | 31.4%  | 100.0% |       |
|                       | 透<br>視      | 男     |       | 1     | 1     | 2     | 2     |        | 6      | 6.8%  |
|                       |             | 女     |       | 3     | 2     | 5     | 2     |        | 12     | 13.7% |
|                       |             | 小計    |       | 4     | 3     | 7     | 4     |        | 18     | 20.5% |
|                       |             | 比率(%) | 0.0%  | 22.2% | 16.7% | 38.9% | 22.2% | 0.0%   | 100.0% |       |
| 宿<br>泊<br>コ<br>ー<br>ス | 男           |       |       |       |       |       |       |        |        | 0.0%  |
|                       | 女           |       |       |       |       |       |       |        |        | 0.0%  |
|                       | 小計          |       |       |       |       |       |       |        |        | 0.0%  |
|                       | 比率(%)       | 0.0%  | 0.0%  | 0.0%  | 0.0%  | 0.0%  | 0.0%  | 0.0%   | 0.0%   |       |
| 合<br>計                | 男           | 0     | 7     | 6     | 13    | 12    | 13    | 51     | 58.0%  |       |
|                       | 女           | 0     | 6     | 4     | 9     | 9     | 9     | 37     | 42.0%  |       |
|                       | 小計          |       | 13    | 10    | 22    | 21    | 22    | 88     | 100.0% |       |
|                       | 比率(%)       | 0.0%  | 14.8% | 11.4% | 25.0% | 23.9% | 25.0% | 100.0% |        |       |

(12)－4 年齢別総合判定区分集計

| 区 分         | 年 齢 | ～35 | 36～40 | 41～45 | 46～50 | 51～55 | 56～60 | 61～65 | 66～ | 合計 |
|-------------|-----|-----|-------|-------|-------|-------|-------|-------|-----|----|
| 異 常 な し     |     |     |       |       |       |       |       |       |     |    |
| 日常生活に差し支えなし |     | 1   |       |       |       |       |       |       |     | 1  |
| 経過観察を要する    |     | 3   | 4     | 4     | 3     | 5     | 1     | 2     | 8   | 30 |
| 治療を要する      |     |     | 1     |       |       | 2     | 2     | 2     | 6   | 13 |
| 二次検査を要する    |     | 1   | 3     | 1     | 1     | 5     | 6     | 8     | 7   | 32 |
| 治 療 中       |     |     |       |       | 1     | 1     |       | 2     | 8   | 12 |
| 合 計         |     | 5   | 8     | 5     | 5     | 13    | 9     | 14    | 29  | 88 |

(13) 看護部業務

(13)-1 入院患者（成人）年齢分布

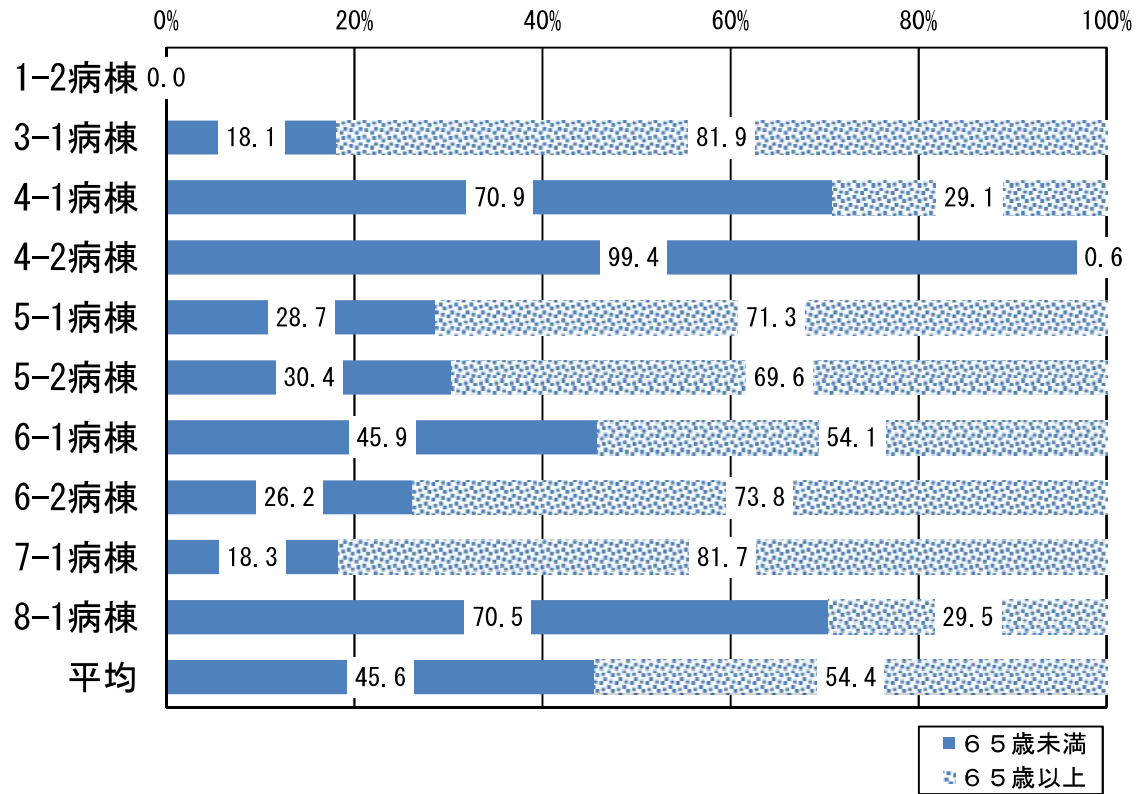

(13)-2 7-2（小児科）病棟年齢分布

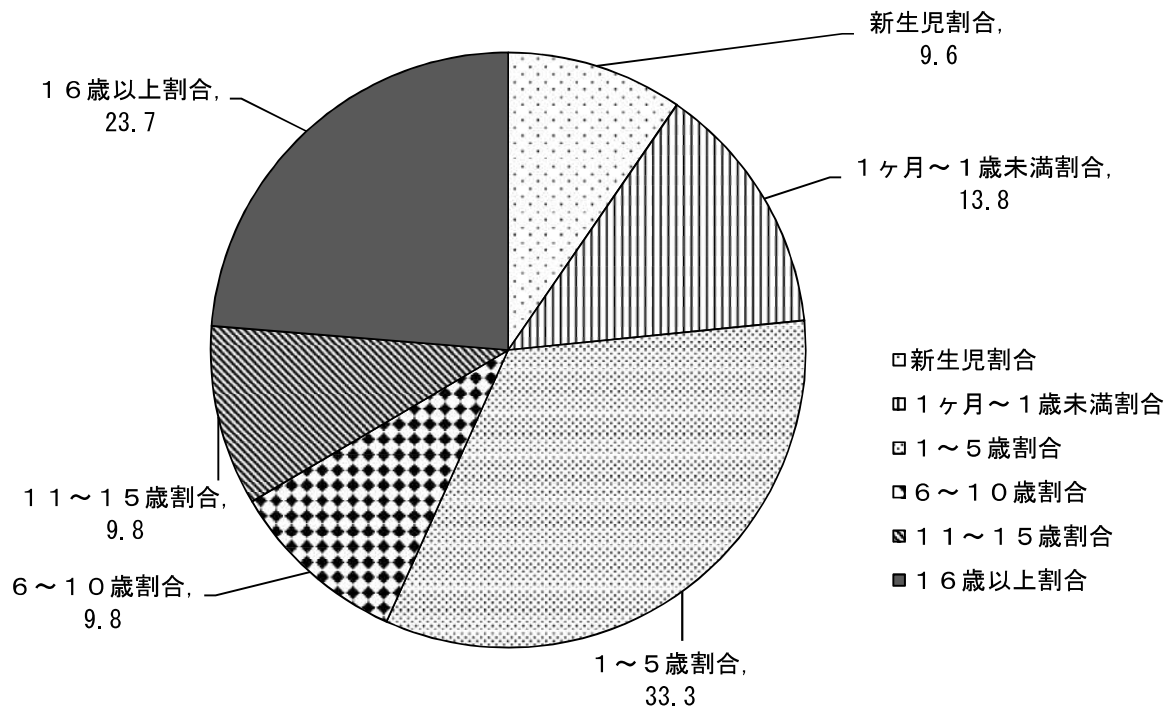

(13) - 3 入院患者平均年齢（成人）年齢分布

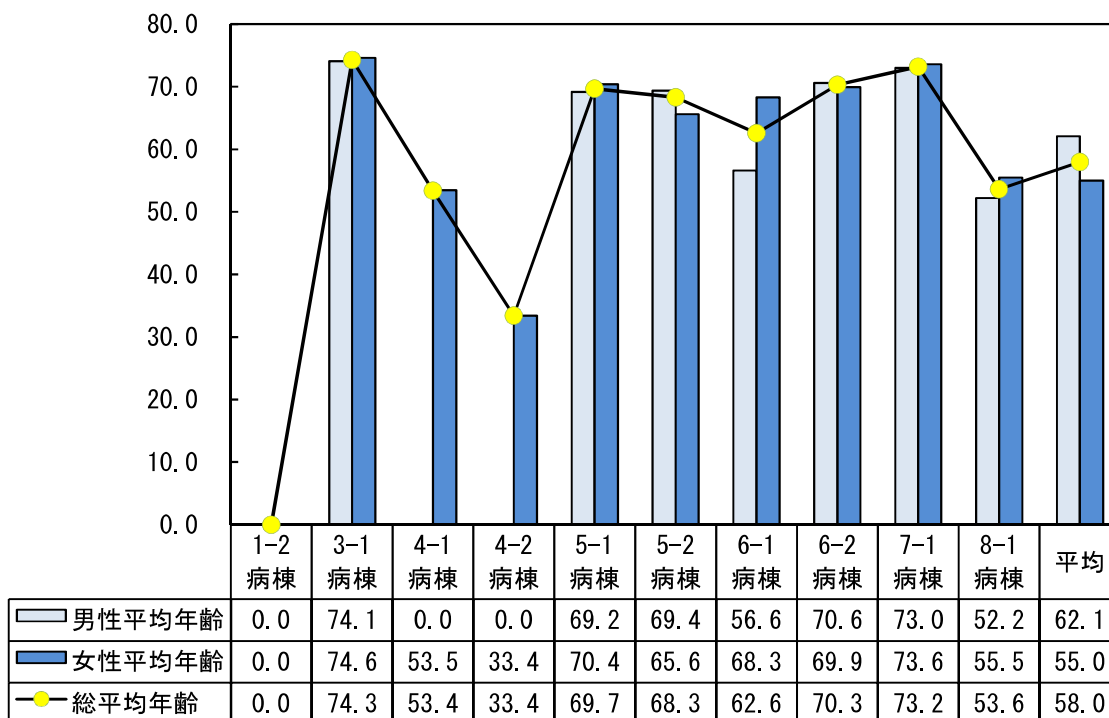

(13) - 4 入院患者男女割合

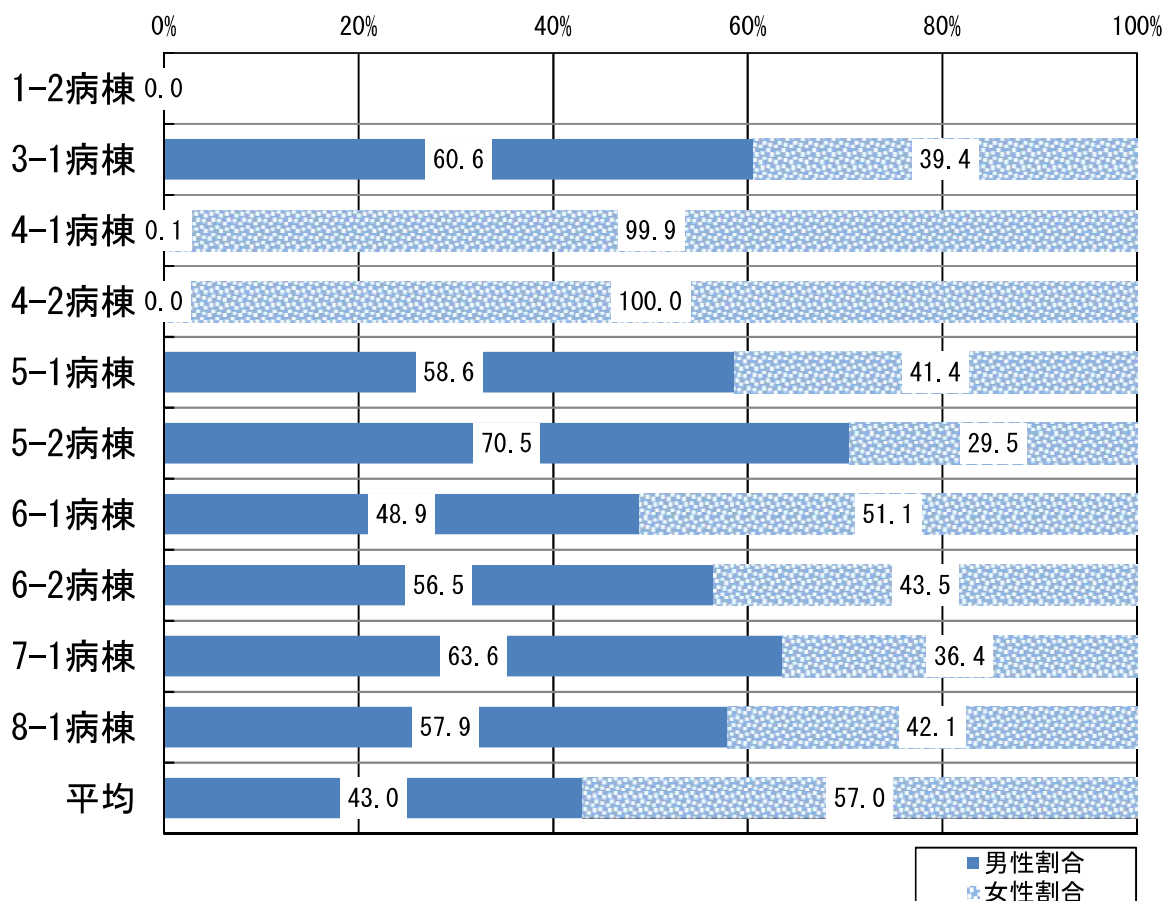

(13) -5 入院患者の疾病別順位

(R3.4~R4.3)

| 診療科   | 順位 | 第1位   |                   | 第2位           |                         | 第3位           |                       | 第4位          |                         | 第5位          |             |             |
|-------|----|-------|-------------------|---------------|-------------------------|---------------|-----------------------|--------------|-------------------------|--------------|-------------|-------------|
|       |    | 疾病数   | 疾病名               | 件数            | 割合                      | 件数            | 割合                    | 件数           | 割合                      | 件数           | 割合          |             |
| 循環器科  |    | 436   | 心不全               | 159件<br>36.5% | 心臓カテーテル検査               | 60件<br>13.8%  | 心血管障害の<br>特殊スクリーニング検査 | 27件<br>6.2%  | 心筋梗塞<br>(急性17件)         | 26件<br>6.0%  | 狭心症         | 19件<br>4.4% |
| 眼科    |    | 159   | 白内障               | 150件          | 翼状片                     | 4件            | 眼窩脂肪ヘルニア              | 2件           | 緑内障                     | 1件           | 眼瞼皮膚弛緩症     | 1件          |
| 皮膚科   |    | 16    | 帯状疱疹              | 94.3%<br>5件   | 蜂窩織炎                    | 4件            | 皮膚潰瘍                  | 3件           | 水疱性類天疱瘡                 | 1件           | 糖尿病性壊疽      | 1件          |
| 婦人科   |    | 1,335 | 子宮筋腫              | 31.3%<br>259件 | 子宮癌                     | 172件          | 卵巣のう腫                 | 164件         | 化学療法                    | 106件         | 子宮頸部・体部の新生物 | 91件         |
| 産科    |    | 625   | 分娩<br>(自然頭位227件)  | 19.4%<br>252件 | 帝王切開<br>(選択的85件)        | 12.9%<br>190件 | 偽陣痛                   | 41件          | 妊娠糖尿病                   | 24件          | 羊水穿刺による     | 16件         |
| 消化器科  |    | 862   | 大腸・直腸ポリープ         | 40.3%<br>205件 | 化学療法                    | 30.4%<br>85件  | 大腸・直腸癌                | 58件          | 腸の憩室性疾患                 | 3.8%<br>56件  | 胃癌          | 49件         |
| 外科    |    | 1,270 | 化学療法              | 23.8%<br>305件 | 大腸・直腸癌                  | 9.9%<br>144件  | 乳癌                    | 6.7%<br>141件 | 大腸・直腸ポリープ               | 6.5%<br>112件 | 胆石症・胆のう炎    | 89件         |
| 整形外科  |    | 817   | 抜釘                | 24.0%<br>99件  | 大腿骨骨折                   | 11.3%<br>88件  | 脊柱管狭窄症                | 11.1%<br>71件 | 腰椎・骨盤骨折                 | 8.8%<br>59件  | 下腿骨折        | 55件         |
| 脳神経外科 |    | 538   | 脳梗塞               | 12.1%<br>251件 | 脳出血                     | 10.8%<br>67件  | 硬膜下血腫                 | 8.7%<br>57件  | 水頭症                     | 7.2%<br>18件  | 頭蓋内腫瘍       | 17件         |
| 神経内科  |    | 185   | パーキンソン病           | 46.7%<br>32件  | 筋萎縮性側索硬化症               | 12.5%<br>13件  | てんかん                  | 10.6%<br>10件 | 肺炎                      | 3.3%<br>9件   | 多発性硬化症      | 8件          |
| 内科    |    | 313   | 糖尿病<br>(2型50件)    | 17.3%<br>62件  | 腎不全・慢性腎臓病               | 7.0%<br>46件   | 尿路感染症                 | 5.4%<br>23件  | 不明熱                     | 4.9%<br>14件  | 骨髄異形成症候群    | 12件         |
| 泌尿器科  |    | 373   | 膀胱癌               | 19.8%<br>71件  | 前立腺の新生物の<br>特殊スクリーニング検査 | 14.7%<br>64件  | 化学療法                  | 7.3%<br>48件  | 尿管結石症                   | 4.5%<br>51件  | 前立腺癌        | 16件         |
| 小児科   |    | 526   | けいれん<br>(熱性痙攣37件) | 19.0%<br>53件  | 早産児                     | 17.2%<br>39件  | 川崎病                   | 12.9%<br>38件 | 食物アレルギー                 | 13.7%<br>36件 | 尿路感染症       | 35件         |
| 呼吸器科  |    | 726   | コロナウイルス感染症        | 10.1%<br>288件 | 肺炎                      | 7.4%<br>116件  | 肺癌                    | 7.2%<br>73件  | 呼吸器の新生物の<br>特殊スクリーニング検査 | 6.8%<br>53件  | 化学療法        | 49件         |
| 耳鼻咽喉科 |    | 164   | 慢性副鼻腔炎            | 39.7%<br>35件  | 扁桃炎                     | 16.0%<br>21件  | 中耳炎                   | 10.1%<br>16件 | 扁桃周囲膿瘍                  | 7.3%<br>13件  | 中耳炎         | 11件         |
|       |    |       |                   | 21.3%<br>45件  |                         | 12.8%<br>45件  |                       | 9.8%<br>45件  |                         | 7.9%<br>45件  |             | 6.7%<br>45件 |

## (13) -6 救急科科別受診件数

| 科 目       | 時間帯   |       |       |
|-----------|-------|-------|-------|
|           | 深 夜   | 日 勤   | 準 夜   |
| 小 児 科     | 375   | 665   | 698   |
| 内 科       | 104   | 1,095 | 300   |
| 循 環 器 科   | 33    | 175   | 131   |
| 呼 吸 器 科   | 62    | 272   | 154   |
| 眼 科       | 0     | 1     | 0     |
| 耳 鼻 咽 喉 科 | 8     | 55    | 102   |
| 泌 尿 器 科   | 72    | 79    | 113   |
| 皮 膚 科     | 3     | 3     | 5     |
| 脳 神 経 外 科 | 100   | 570   | 586   |
| 神 経 内 科   | 9     | 63    | 40    |
| 整 形 外 科   | 87    | 428   | 501   |
| 産 科       | 114   | 55    | 102   |
| 婦 人 科     | 126   | 211   | 294   |
| 消 化 器 科   | 34    | 147   | 82    |
| 外 科       | 107   | 284   | 214   |
| 麻 酔 科     | 0     | 7     | 0     |
| 放 射 線 科   | 31    | 0     | 0     |
| 合 計       | 1,265 | 4,110 | 3,322 |
| 総 合 計     | 8,697 |       |       |

## (14) 緩和ケア業務

### (14)－1 依頼内容別相談件数および実際の介入内容

※依頼患者数：69名

※1患者につき依頼内容が一つとは限らず、重複集計になっています。

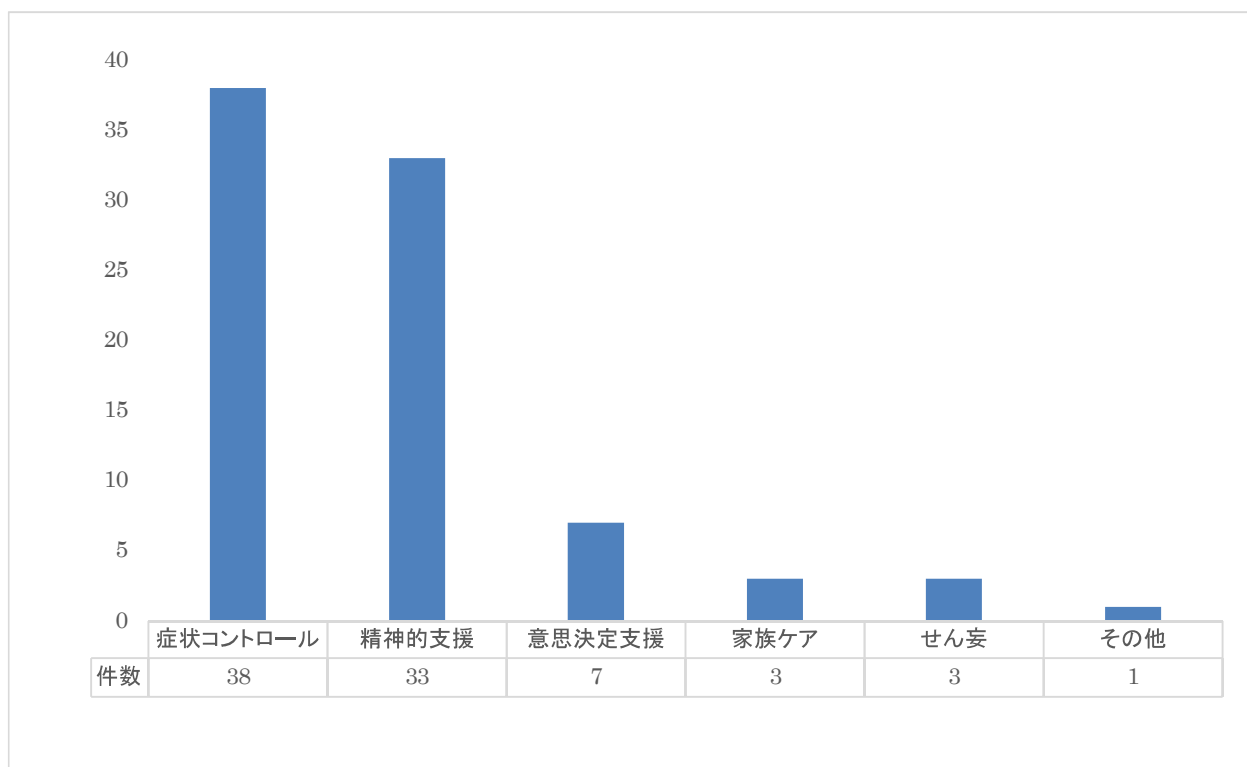

### (14)－2 科別相談件数

